

TOKA | nformation

催し物

母の日用アンスリウム 販売注文受付中



時 5/5 (日) まで
場 観光物産プラザ
内 光沢のあるハート形がとても印象的な「母の日用アンスリウム」を期間限定販売
¥ 2,750円
 (税・送料・箱代・手数料込み)
申/問 東海市観光物産プラザへ
 ☎ 0562-77-2233

ふるさと再生 プロジェクト



時 5/11 (土) 9:30 ~ 12:00
場 加木屋緑地 (成長の森ゾーン)
対 市内在住・在勤・在学者 (小学生以下は保護者同伴)
内 自然観察の先生と一緒に春の生き物を見つけて観察し、ホタルの幼虫放流と植栽を行う
定 50人程度 (先着順)
申/問 5/1 (水) ~ 申込フォームまたは花と緑の推進課へ



▲申込フォーム

第39回東海いけ花展

時 5/12 (日) 10:00 ~ 16:00
 茶席は 15:00 まで
場 芸術劇場多目的ホール
内 東海市文化協会加盟の各流派を一室に集めてのいけ花展示
問 東海市文化協会
 ☎ 0562-33-8530

保育園で親子一緒に 遊びましょう



時 5/14 (火) 10:00 ~ 11:00
場 市立 18 保育園
内 保育内容の見学や活動 (遊び) への参加
問 各市立保育園



子育てサークル交流会 はじめましてのつどい



時 5/16 (木) 10:00 ~ 11:30
場 市民活動センター
対 未就学児と親
内 サークル紹介と会員募集、人形劇団「とらいあんぐる」の人形劇や、ふれあい遊び
定 30組 (先着順)
申 5/1 (水) ~ 7 (火) にQRコードへ
問 子育て総合支援センター
 ☎ 0562-85-6177

0歳からでも楽しい広場 親子で遊べるおおたがわ



時 5/16 (木) ~ 17 (金)
 13:00 ~ 17:00
 5/18 (土) 10:00 ~ 15:00
場 太田川駅西側大屋根広場
対 0歳~小学生
問 ㈱まちづくり東海
 ☎ 0562-77-0789



パン&スイーツ マルシェ太田川



時 5/18 (土) 10:00 ~ 15:00
場 太田川駅前東側どんでん広場
内 パン屋やスイーツ店による出店販売、ワークショップの出店
問 ㈱まちづくり東海
 ☎ 0562-77-0789

大池公園 花しょうぶまつり



時 5/20 (月) ~ 6/9 (日)
場 大池公園花しょうぶ園
内 100種類 5,600株のしょうぶが白や紫、紅紫の花を咲かせる
他 土・日曜日は大池公園の駐車場が混雑しますので、市役所駐車場をご利用ください
問 東海市観光協会
 ☎ 0562-32-5149



いきいき元気メニュー 体験クッキング



時 5/22 (水) 9:45 ~ 13:00
場 しあわせ村保健福祉センター
対 市内在住者
内 料理初心者向けの調理実習 (キャベツの焼きメンチカツ、ひじきとミニトマトのサラダ、なすの南蛮煮、デザート)、調理の基本についての話、健康応援メニューの判定
定 20人 (初めての方優先)
¥ 600円
申/問 5/14 (火) までに、QRコードまたはしあわせ村健康推進課へ

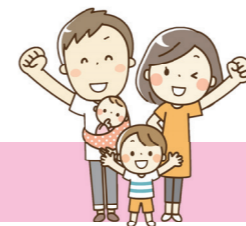

時 期間・日時 **場** 場所・会場 **対** 対象者 **内** 内容 **定** 定員
¥ 参加料 (無料の場合は記載なし) **申** 申し込み **他** その他 **問** 問合せ先

あなたの子育て 応援します!

行事名	対象	内容	申し込み
両親学級	妊婦・パートナー	妊娠中に注意することや出産を迎える準備など	しあわせ村健康推進課
ベビーサロン	0~6か月頃	参加者同士の交流や親子遊び、母乳相談など	
あかちゃん相談	5か月~1歳	栄養相談や育児相談、赤ちゃんの計測など	
離乳食講習会	前期: 5・6か月頃 後期: 10か月頃	離乳食の作り方や進め方の講義や実演など	子育て支援センター
子育て広場	3か月~3歳	参加者同士の交流や、親子遊びなど	
ひよこサロン	4~11か月	体重測定や参加者同士の交流など	
児童館 つどいの広場	乳幼児親子	参加者同士の交流や、親子遊びなど	不要

図書館だより

中央図書館 ☎ 052-601-5335
 横須賀図書館 ☎ 0562-39-1222



*中央図書館

◆おやつの本展

家に届いた冷蔵庫は魔法の冷蔵庫。「だれよりもママをアイスクリーム!」とだじゃれで冷蔵庫を笑わせると、アイスクリームが出てきて…。
 今月は「まほうのれいぞうこ」を始め、おやつに関する絵本や児童書を展示します。
時 5/1 (水) ~ 31 (金)

◆お話友の会

時 5/5 (日)・11 (土)・19 (日)・25 (土)・26 (日)
 14:30 ~ 15:00
対 幼児・低学年
内 絵本や紙芝居などの読み聞かせ

◆本のリサイクル日

時 5/4 (土) 9:00 ~
場 2階展示コーナー

◆ひよこの会

時 5/17 (金) 11:00 ~ 11:20
対 未就学児
内 赤ちゃん絵本の読み聞かせなど

◆しかけえほんのせかい

時 5/15 (水) ~ 31 (金)
内 美しいしかけ絵本を展示

◆わくわく いっぱい 第66回お話友の会フェスティバル

時 5/12 (日) 14:00 ~ 15:00
対 幼児・小学生
内 腹話術の「あっちゃん」や大型紙芝居、人形劇、パネルシアターなど
 当日は会場内が大変暑くなることがありますので、調節できる服装でお越しください。

◆名作映画会

時 5/18 (土) 14:30 ~ 15:00
対 幼児・小学生
内 「はらぺこあおむし」

*横須賀図書館

◆横須賀のおはなし会

時 5/10 (金) 11:00 ~ 11:15
対 未就学児
内 絵本や紙芝居などの読み聞かせ

◆東海市役所 ☎ 052-603-2211 0562-33-1111

◆しあわせ村 ☎ 052-689-1600

初夏の園芸展

時 5/25 (土) 9:00 ~ 16:00
 5/26 (日) 9:00 ~ 15:00
 場 上野公民館
 内 さつき・山野草の展示
 問 東海市文化協会
 ☎ 0562-33-8530



東海市吹奏楽団 第51回定期演奏会

時 6/9 (日) 開演 14:00 ~
 場 芸術劇場大ホール
 曲目 祝典のための音楽など
 ￥ 1,000円 (前売り券 800円)
 申 ①紙チケット
 ・東海市文化協会
 ・バルドン・フィルステージ
 ・ドルチェ楽器名古屋店
 ・ミュージックメイトマツイン
 ・ミュージックスポットマツイン
 ②電子チケット
 QRコードへ
 他 親子席あり [5/11 (土) 10:00 ~
 メールで受付 (先着順)]
 ※親子席以外の未就学児の入場は不可
 問 ・東海市文化協会
 ☎ 0562-33-8530
 ・東海市吹奏楽団演奏会実行委員会
 ✉ tb_ej.rf_17@softbank.ne.jp



元浜なぎさコンサート

時 5/26 (日) 10:00 ~ 12:30
 場 元浜公園なぎさステージ
 内 アマチュアグループによる野外コ
 ンサート
 他 コンサートの実行委員を募集
 申/問 東海市施設管理協会へ
 ☎ 052-603-4155

フリーマーケット in よこすか

時 5/26 (日) 10:00 ~ 14:00
 場 元浜公園
 ￥ 市内在住者は 1,500円
 申/問 リサイクル運動推進の会へ
 ☎ 090-6474-1538

親子で保育園に 体験入園しませんか

時 6/11 (火) 10:00 ~ 13:00
 場 市立 18 保育園
 対 1歳以上のお子さんと保護者 1人
 内 保育園児や保育士と一緒に遊んだ
 り、給食を食べたりする
 定 各親子 10組 (抽選・初めての方
 優先)
 ￥ 580円/組 (お子さんの追加 1
 人につき 290円) [当日徴収]
 申/問 5/20 (月) ~ 21 (火) 10:00
 ~ 15:00 に電話で参加する保育
 園へ

おしゃべりポケット 「イヤイヤ期」

時 6/13 (木) 10:00 ~ 11:00
 場 子育て総合支援センター
 内 日頃の子育てについて一緒にお
 しゃべり
 定 6組 (先着順)
 申/問 5/10 (金) ~ 6/9 (日) に
 子育て総合支援センターへ
 ☎ 0562-85-6177

講座

地域防災リーダー 養成講座

時 6月~7年1月の土曜日を中心に
 全8回
 場 地域防災センターなど
 対 16歳以上の市内在住・在勤・在
 学者 (修了後、地域で防災リーダー
 として活躍してもらえる方)
 内 防災の基礎を学ぶ座学、避難生活
 に役立つ炊き出し、家具の転倒防止
 対策を学ぶ実技講習など
 定 30人 (抽選)
 他 講座修了者に「東海市地域防災
 リーダー養成講座修了証 (東海市防
 災リーダーの称号)」を交付
 申/問 5/31 (金) までに QR コー
 ドまたは防災危機管理課 (2
 階) へ

地域を学ぶ歴史講座

時 ① 6/14 (金) 10:00 ~ 11:30
 ② 6/21 (金) 10:00 ~ 11:30
 ③ 6/28 (金) 10:00 ~ 11:30
 場 芸術劇場多目的ホール
 内 テーマ「20世紀前期の知多半島
 とその周辺」
 ①「昭和前期の知多半島の社会」
 ②「鳴海の名古屋俘虜第二分所」
 ③「20世紀前期の知多半島の産業」
 定 ①②各 175人 ③ 100人
 ①~③抽選
 申/問 5/20 (月) までに QR コード
 または FAX (0569-20-0128)
 [郵便番号・住所・氏名・年齢・
 性別・電話番号・参加希望の日
 程を明記] で日本福祉大学知多
 半島総合研究所へ
 ☎ 0569-20-0112

初めてのお点前体験

時 5/18 (土)
 10:30 ~、11:30 ~、13:30 ~
 場 しあわせ村茶室おのめい嚶鳴庵
 内 抹茶を点てる (未経験者大歓迎)
 定 各 5人 (先着順)
 ￥ 各 550円
 申/問 随時、茶室嚶鳴庵へ
 ☎ 052-601-0005

平洲椿挿し木講習会

時 6/2 (日) 10:00 ~ 11:00
 場 平洲記念館
 対 一般
 内 細井平洲先生と上杉鷹山公のいわ
 れの椿について学び、挿し木を育てる
 定 20人 (先着順)
 ￥ 350円
 申/問 5/1 (水) ~ 19 (日) に平
 洲記念館へ
 ☎ 052-604-4141



農業センターだより ☎ 052-601-8731

◆フレッシュ朝市
 時 5月の土曜日
 7:00 ~ 7:30
 内 生産者が行う農産物の直売
 ◆農家直売にっこり市
 時 5/19 (日) 9:00 ~ 11:30
 内 市内農家などによる農産物の
 直売、物販、ワークショップ

しあわせ村指定管理者 ☎ 052-689-1288

① 子供パン教室
 時 5/25 (土) 9:30 ~ 11:30
 対 小中学生
 定 15人 (先着順)
 申/問 5/1 (水) 9:00 ~ しあわせ村
 指定管理者へ
 ② 未就学児対象親子パン教室
 時 5/15 (水) 10:00 ~ 12:00
 対 未就学児と保護者
 定 10組 20人 (先着順)
 申/問 随時、しあわせ村指定管理者へ
 ◎共通
 内 ふわふわツナ&コーンのマヨロー
 ル・チョコチップまるパン
 ￥ 各 1,750円
 ◆オカリナ教室
 時 毎月第2・第4水曜日
 10:30 ~ 11:30
 内 素敵な音色のオカリナを吹く
 定 5人
 ￥ 各 550円
 申/問 随時、しあわせ村指定管理者へ

家庭園芸講座 野菜コース

時 6/8 (土) 10:00 ~ 12:00
 場 農業センター
 対 市内在住・在勤・在学者
 内 菜園における病虫害防除について
 学ぶ
 定 30人 (先着順)
 ￥ 240円
 申/問 6/7 (金) までに QR コード
 または農業センターへ (電話
 可)
 ☎ 052-601-8731

ひとり親家庭等就業支援講習会

① パソコン講習初級
 時 6/29 ~ 10/12の土曜日
 10:00 ~ 15:40
 場 ヒューマンアカデミー (名古屋市
 中村区)
 ② 調剤薬局事務講習 I コース
 時 7/1 ~ 8/26の月曜日
 10:00 ~ 15:40
 場 ニチイ名古屋校 (名古屋市中村区)
 ③ 介護職員初任者研修 I コース
 時 7/3 ~ 10/30の水曜日 9:30 ~
 17:30 (日程により多少時間が異なる)
 場 未来ケアカレッジ
 (名古屋市中村区)
 ◎共通
 対 全日程参加できる市内在住の母
 子・父子家庭の母・父及び寡婦
 定 各 20人 (抽選)
 ￥ 無料 (交通費・教材費は自己負担)
 申/問 5/7 (火) ~ 28 (火) に規
 定用紙 (申込先で配布) を福祉・
 介護保険関係窓口へ

家庭園芸講座 果樹コース

時 6/15 (土) 10:00 ~ 12:00
 場 農業センター
 対 市内在住・在勤・在学者
 内 ミカン・カキ・ウメなど家庭果樹
 の初夏の管理について学ぶ
 定 30人 (先着順)
 ￥ 340円
 申/問 6/14 (金) までに QR コー
 ドまたは農業センターへ (電
 話可)
 ☎ 052-601-8731

高齢者スマートフォン活用支援講習会



時/場 表のとおり
対 65歳以上の市内在住者
内 ◎基礎・応用編…基本的な使い方から、スマートフォンを活用したらんらんバス運行状況の確認やあいち健康プラスの使い方
 ◎スマホ決済編…スマートフォンを利用したキャッシュレス決済(PayPay、auPay)について学び、アプリの登録と近くの店舗での実践を行う

基礎・応用編			スマホ決済編			
	基礎編 応用編	フォローアップ 講習会	会場	アプリ編 実践編	フォローアップ 講習会	会場
1	8/27 (火)	9/17 (火)、10/22 (火)	大池健康交流の家	1	7/2 (火)	大池健康交流の家
2	8/29 (木)	9/26 (木)、10/24 (木)	しあわせ村	2	7/3 (水)	しあわせ村
3	8/30 (金)	9/27 (金)、10/25 (金)	芸術劇場	3	7/4 (木)	加木屋市民館
4	9/10 (火)	10/8 (火)、11/12 (火)	養父健康交流の家	4	7/6 (土)	観光物産プラザ
5	9/12 (木)	10/17 (木)、11/14 (木)	しあわせ村	5	7/9 (火)	養父健康交流の家
6	9/24 (火)	10/15 (火)、11/19 (火)	芸術劇場	6	7/11 (木)	しあわせ村
7	10/3 (木)	10/31 (木)、11/28 (木)	富木島公民館	7	7/17 (水)	しあわせ村
8	10/4 (金)	11/1 (金)、12/6 (金)	しあわせ村	8	7/18 (木)	富木島公民館
9	10/10 (木)	11/7 (木)、12/5 (木)	芸術劇場	9	7/23 (火)	観光物産プラザ
10	10/11 (金)	11/6 (水)、11/29 (金)	加木屋市民館	10	7/30 (火)	観光物産プラザ

※フォローアップ講習会のみ参加は不可
 ※基礎編・応用編セットで受講
 ◎午前の部 9:30～12:15
 ◎午後の部 13:30～16:15

ゼロからのスペイン語入門講座 (初級編)

時 6/2 (日)・9 (日)
 13:30～15:30 (全2回)
対 市内在住の勤労者、市内在勤者
内 初歩的な会話や観光情報などを交えて、楽しくスペイン語を学ぶ
定 10人 (先着順)
申/問 5/1 (水)～勤労センターへ
 (電話可)
 ☎ 0562-33-3377

無料税務セミナー 賢い相続・贈与の仕方

時 6/17 (月) 13:30～15:00
場 商工センター
内 相続税と贈与税に関する基礎知識を学びながら6年度の税法改正を踏まえて、賢い相続・生前贈与の仕方について解説
定 30人 (先着順)
申/問 5/1 (水)～商工センターへ
 ☎ 0562-33-7772

子どもの事故予防教室

時 6年5月～7年2月の毎月第3
 金曜日 10:00～11:00
場 あいち小児保健医療総合センター
 事故予防ハウス
対 妊婦、乳幼児の保護者、子どもの事故予防に興味のある方
内 事故予防体験と救急蘇生法の実習など
他 別日の見学可
申/問 電話であいち小児保健医療総合センター保健室へ
 ☎ 0562-43-0500

スポーツ

市民体育館
 ☎ 0562-32-2311



◆pon!pon! トランポリン

時 5/13～27の月曜日
 14:00～15:00
対 16歳以上
定 各20人 (先着順)
￥ 各700円
申/問 当日、市民体育館へ

◆スタイルアップボクシング

時 5/14～28の火曜日
 19:30～20:30
対 16歳以上
定 各20人 (先着順)
￥ 各700円
申/問 当日、市民体育館へ

◆心と体のためのヨガ

時 5/1～29の水曜日
 10:45～11:45
対 16歳以上
定 各40人 (先着順)
￥ 各700円
申/問 当日、市民体育館へ

◆かんたんストレッチポール

時 5/2～30の木曜日
 10:30～11:30
対 16歳以上
定 各10人 (正規品ストレッチポールを持参者は別途参加可)
￥ 各700円
申/問 当日、市民体育館へ

◆トランポリン教室

時 6/17～8/26の月曜日 (全6回)
 ① Aクラス…16:10～17:10
 ② Bクラス…17:20～18:20
 ③ Cクラス…18:30～19:30

◆東海市役所 ☎ 052-603-2211 0562-33-1111
 ◆しあわせ村 ☎ 052-689-1600

対 ①年長児～小学2年生
 ②小学生 (初心者から)
 ③小学3年生～中学生 (小学生はリピーターのみ)
定 ①22人 ②③各24人
 ①～③先着順
￥ 各7,260円
申/問 5/8 (水)～6/10 (月)に
 市民体育館へ

◆高齢者の健康体操&ヨガ

時 6/19～9/18の水曜日 (全10回)
 13:00～15:00
対 16歳以上
定 40人 (先着順)
￥ 5,500円
申/問 5/1 (水)～6/12 (水)に
 市民体育館へ

◆眠りを深めるゆったりヨガ

時 6/17～7/22の月曜日 (全5回)
 19:00～20:00
対 16歳以上
定 20人 (先着順)
￥ 4,950円
申/問 5/6 (月)～6/10 (月)に
 市民体育館へ

◆木曜体操教室

時 6/6～7/11の木曜日 (全6回)
 17:00～18:00
対 小学生
内 鉄棒・マット・とび箱を中心とした学校体操やボール・縄跳びなど
定 30人 (先着順)
￥ 7,260円
申/問 5/2 (木)～30 (木)に市民
 体育館へ

◆現役陸上選手が教える足が速くなる 俊足教室!!

時 6/18～7/16の火曜日 (全5回)
 ① Aクラス…16:30～17:30
 ② Bクラス…17:45～18:45

対 ③Cクラス…19:00～20:00
対 ①年少～年長児
 ②小学1～3年生
 ③小学4～6年生
内 速く走るための必要な基礎運動を行い、最終回はタイムの測定を行う
定 各20人 (先着順)
￥ 各6,050円
申/問 5/14 (火)～6/11 (火)に
 市民体育館へ

みんなでウォーキング ～春の健康ウォーキング～



時 5/11 (土) 受付 13:15～13:30
場 おおすが整形外科グラウンド
対 市内在住・在勤・在学者
内 加木屋緑地約3.5kmのウォーキング
他 ウォーキングに参加して、スタンプを5個集めるとへいしゅうくんのピンバッジをプレゼント (詳しくは、しあわせ村健康推進課へ)
問 おおすが整形外科
 ☎ 0562-34-3400

スタジオプログラム やさしいyoga

時 月曜日 (変更あり)
 10:45～11:45
対 16歳以上
内 ゆっくり呼吸を感じて、自分の体を優しくいたわる
定 25人 (先着順)
￥ 500円 (体育館券売機でチケットの購入が必要)
問 勤労センター
 ☎ 0562-33-3377

市民体育館に スポーツ指導員のいる日



QRコード▶
 「個人利用のスケジュールを見る」へ

スポーツクラブ東海
☎ 0562-39-4050



※競技スポーツ
 ◆日本ハンドボールリーグ東海市大会
 時 5/19 (日) 13:00 開場
 14:00 試合開始
 場 市民体育館
 内 大同特殊鋼フェニックス vs 福井永平寺ブルーサンダー
 ￥ 一般…2,000円、中高生…1,000円、小学生…500円
 申 QRコードへ (当日券なし)



◆市民バドミントン大会
 時 5/25 (土) 9:00 開場
 場 市民体育館
 対 中学生以上の市内在住・在勤・在学者
 定 ダブルス
 ①男子1部 ②男子2部
 ③男子3部 ④女子1部
 ⑤女子2部 ⑥女子3部
 ￥ 3,000円/組
 申 5/18 (土) まで

◆市民卓球大会(個人戦・ダブルス戦)
 時 6/15 (土) 9:15 受付
 場 市民体育館
 対 本クラブ卓球部登録者(当日登録可)
 内 ①個人戦(小学生の部・中学生の部・一般の部) ②ダブルス戦(一般の部)
 定 中学生以下…70人、高校生以上…130人
 ￥ ①500円 ②1,000円/ペア
 申 5/2 (木) ~ 15 (水)

※スポーツ振興
 ◆親子ふれあいスクール
 ~はじめてのおともだちづくり
 時 5/16 ~ 6/13 の木曜日(全5回)
 10:00 ~ 11:00

場 市民体育館
 対 市内在住の未就園児と保護者(兄弟姉妹の同伴可)
 内 ボールやフープ、かけっこなどの自由遊びや体操などで友達づくり、基礎体力づくりをする
 定 20家族(抽選)
 ￥ 3,500円/家族
 申 5/2 (木) ~ 10 (金)

◆小学生テニススクール
 ~初歩からのテニススクール
 時 5/20 ~ 7/29 の月曜日(全8回)
 18:30 ~ 20:00
 場 市民体育館
 対 市内在住の小学生
 内 基礎から学び、試合を楽しむ
 定 20人(抽選)
 ￥ 5,600円
 申 5/2 (木) ~ 15 (水)

◆社交ダンススクール
 ~輝く自分を見つけよう!「ルンバ」
 時 5/25 (土) 13:30 ~ 16:00
 場 商工センター
 対 市内在住・在勤・在学者
 内 社交ダンスの基礎を学び楽しく踊る(初心者歓迎)
 定 50人(抽選)
 ￥ 800円
 申 5/2 (木) ~ 15 (水)

◆バドミントンスクール
 ~初歩からのバドミントン
 時 6/8 ~ 7/6 の土曜日(全5回)
 18:30 ~ 20:00
 場 市民体育館
 対 小学4年生以上の市内在住・在勤・在学者
 内 基礎から各種ストロークやショットの打ち方まで幅広く学ぶ
 定 30人(抽選)
 ￥ 3,500円
 申 5/2 (木) ~ 15 (水)

◆レディースのびのびストレッチ
 ~代謝UPでキレイに変身
 時 6/4 ~ 7/16 の火曜日(全7回)
 19:00 ~ 20:00
 場 しあわせ村保健福祉センター
 対 市内在住・在勤・在学者
 内 年齢に関係なく負担の軽い体操で、眠っていた細胞を目覚めさせる
 定 15人(抽選)
 ￥ 5,600円
 申 5/2 (木) ~ 15 (水)



◆レディースソフトエアロ
 ~めざせ、美ボディ! Let's エアロ
 時 6/13 ~ 7/25 の木曜日(全7回)
 19:00 ~ 20:00
 場 しあわせ村保健福祉センター
 対 市内在住・在勤・在学者
 内 楽しく体を動かし、コリや緊張をほぐして眠っている筋肉を呼び起こす
 定 16人(抽選)
 ￥ 5,600円
 申 5/2 (木) ~ 15 (水)



◀競技スポーツ



◀スポーツ振興

カバディ体験会
in 東海市



時 5/26 (日) 13:30 ~ 15:00
 場 星城大学
 対 高校生以上
 他 未経験者、初心者参加可
 申/問 QRコード(日本カバディ協会愛知県支部)へ

JAPAN RUGBY LEAGUE ONE 入替戦



時 5/18 (土) 12:00 キックオフ
 場 パロマ瑞穂ラグビー場(名古屋市瑞穂区)
 対 市内在住者
 内 本市の小中学生を対象にスポーツ出前授業でラグビーを実施している「豊田自動織機シャトルズ愛知」がDIVISION2からDIVISION1に昇格するための入替戦に市民を無料招待(メイン指定席・1人6枚まで)
 定 200人(先着順)
 申 5/1 (水) 10:00 ~ QRコードへ
 問 豊田自動織機シャトルズ愛知事務局
 ☒shuttles_@mm.toyota-shokki.co.jp



第37回知多北地区レクリエーション・インディアカ大会

時 6/23 (日) 9:30 ~
 場 メディアス体育館おおぶ
 対 中学生以上の東海市・大府市・知多市・東浦町在住・在勤・在学者
 定 1チーム4~7人
 ￥ 1,000円
 申/問 5/24 (金) までにスポーツ課へ

ほっとプラザ

対人関係など
 悩んでいませんか?



▲HP



▲LINE

◆東海市役所 ☎ 052-603-2211 0562-33-1111
 ◆しあわせ村 ☎ 052-689-1600

保健

元気かい(若年性認知症本人・家族交流会)



時 5/11 (土) 13:30 ~ 16:00
 場 しあわせ村保健福祉センター
 対 若年性認知症の人と家族
 ￥ 500円
 問 認知症の人と家族の会愛知県支部
 ☎ 0562-33-7048

休日歯科健診



時 5/12 (日) 受付 9:30 ~ 11:00
 場 しあわせ村保健福祉センター
 対 市内在住者
 内 歯科健診、歯科相談、歯みがき指導[歯垢の染め出し(任意)]、フッ化物洗口体験(5歳以上)
 問 しあわせ村健康推進課

認知症介護者交流会



時 5/13 (月) 13:30 ~ 15:30
 場 しあわせ村保健福祉センター
 対 認知症の方を介護している家族
 ￥ 200円
 問 認知症の人と家族の会愛知県支部
 ☎ 0562-33-7048

アレルギー予防相談



時 5/29 (水) 14:00 ~ 15:30
 場 しあわせ村保健福祉センター
 対 アレルギー疾患で悩んでいる方
 内 医師や管理栄養士、保健師によるアトピー性皮膚炎やぜん息、食物アレルギーなどの個別相談
 定 6人(予約制)
 申/問 5/1 (水) からQRコードまたは電話でしあわせ村健康推進課へ

献血会
~400ml 献血~



時 ① 6/2 (日) 9:30 ~ 11:30
 ② 6/2 (日) 14:00 ~ 16:00
 ③ 6/9 (日) 9:30 ~ 11:30
 ④ 6/9 (日) 14:00 ~ 16:00
 ⑤ 6/23 (日) 9:30 ~ 11:30
 ⑥ 6/23 (日) 14:00 ~ 16:00
 場 ① 渡内小学校
 ② 船島市民館
 ③ 明倫小学校
 ④ しあわせ村保健福祉センター
 ⑤ 加木屋南市民館
 ⑥ 加木屋市民館
 対 17 ~ 64歳の男性、18 ~ 64歳の女性(男女ともに体重50kg以上) 60 ~ 64歳の間に献血した方は、69歳まで可
 問 しあわせ村健康推進課

お口と体の健康イベント



時 6/9 (日) 10:00 ~ 13:00 (受付 12:30 まで)
 場 しあわせ村健康ふれあい交流館・保健福祉センター
 対 市内在住者
 内 歯科健診、歯科相談、お口のがんチェック、歯みがき指導(歯垢の染め出し)、フッ化物塗布(小学生まで)、ちびっ子歯医者さん、ちびっ子薬剤師さんなど
 問 しあわせ村健康推進課



年金相談について



5月の
ケアラーズカフェ



★ケアラーズカフェ日道家
 ① 認知症総合相談センター
時 火～土曜日 10:30～15:00
 (5/7(火)、祝日は除く)
対 認知症の人や家族、地域の方
内 介護経験者や専門職による対面での認知症介護相談やカフェ、交流会、講座など
 ② 認知症予防イベント
時 毎週(金)百歳体操～貯金じやないよ貯筋だよ
 5/15(水)介護保険でこんなもの借りれるよ
 5/21(火)看護師と話そう～健康相談
 5/28(火)ニコニコおはなしボラによる読み聞かせ
 いずれも13:30～14:30
 ③ ジェントルマンの会
時 5/18(土)13:00～15:00
内 家族を介護している男性
料 250円
◎共通
場 まなぶん横須賀2階
問 ケアラーズカフェ日道家
 ☎ 090-4117-9033

★オレンジカフェ日道家
時 5/8(水)10:00～12:00
場 アピタ東海荒尾店2階
料 100円
問 高齢者相談支援センター
 ☎ 052-689-1606

市役所には手話通訳者がいます
 9:00～17:00
 (12:00～13:00を除く)



その他

第1回全国一斉
情報伝達訓練を実施



時 5/22(水)11:00
内 コミュニティFM(防災ラジオを自動起動)や防災スピーカーなどで試験放送を実施(災害の発生状況、気象状況により、訓練を中止する場合あり)
問 防災危機管理課

市教育委員会第5回定例会

時 5/24(金)13:30～
場 市役所603会議室(6階)
問 学校教育課

西知多医療厚生組合議会
臨時会傍聴

時 5/24(金)15:30～
場 西知多医療厚生組合衛生センター(知多市)
定 10人(先着順)
 当日事務所で傍聴券を交付(定員を超えた場合、最大20人まで控室で音声だけの傍聴可)
問 西知多医療厚生組合総務課
 ☎ 0562-32-1597

ファミサポ依頼会員
説明会



時 5/29(水)9:00～11:00
場 市民活動センター
対 0歳～小学6年生を養育している市内在住・在勤・在学者
内 子育ての手助けをして欲しい人が会員登録するための説明会
申/問 5/1(水)～ファミリー・サポート・センターへ
 ☎ 0562-85-6556

知多都市計画用途地域の変更等に関する説明会



時 6/2(日)
 ① 10:00～ ② 14:00～
 ※①と②は同じ内容
場 緑陽コミュニティセンター
 ※緑陽小学校の駐車場も利用可
対象地域 名和駅西地区計画区域に関連する地区で、名和町二番割下・三番割下・五番割・五ノ横物の各全部及び名和町背戸田・下新屋敷・一番割中・一番割下・二番割中・三番割中・四番割・汐田西の各一部
内 名和駅西地区計画区域内の東海名和駅西土地区画整理事業の進捗に伴い、用途地域、準防火地域及び地区計画の変更に関する説明会
問 都市計画課

木曾町の宿泊施設の
助成券を発行



東海市と長野県木曾町は、愛知用水の水源地と受益地という関係から、市民交流を促進しています。
時 発行期間…7年3月28日(金)まで
 使用期間…7年3月31日(月)まで
場 木曾町が指定する対象宿泊施設(木曾町観光協会HPに掲載)
対 市内在住・在勤・在学者(グループは、代表者が市内在住・在勤・在学者で全員が同じ宿に宿泊)
定 180件(先着順)
料 1泊1人2,000円の補助
申 ①対象宿泊施設を予約
 ②商工労政課(5階)で手続きを行い助成券を発行(申請者の住所、氏名、在勤または在学が確認できる書類などを持参)
問 商工労政課

縦覧します

時 5/16(木)～30(木)8:30～17:15(土・日曜日、祝日を除く)
場 下水道課(5階)
内 5/31(金)から新たに公共下水道の供用を開始する区域(名和町下大廻間・後西・三ツ屋・汐田東・寝覚及び中大廻間の一部)を表示する図面
問 下水道課

募集します

会計年度任用職員
一般事務補助員



時 6月1日～7年3月31日
 ①月～金曜日 9:00～17:00
 ②週4日勤務 8:30～17:15
場 職員課(3階)
定 1人
報酬 1,100円
試験 あり(面接)
申/問 規定用紙(市HPに掲載)を職員課へ

フリーマーケットの出店者

時 6/16(日)9:00～14:00
対 市内及び近隣に在住・在勤の個人、グループ
定 多目的ホール内…20店(雨天決行)、屋外…12店(雨天中止)
 いずれも先着順
料 1ブース500円
申/問 5/1(水)～多目的ホール出店希望者は勤労センター(☎ 0562-33-3377)、屋外出店希望者は市民体育館(☎ 0562-32-2311)へ(電話可)

アダプトプログラム
(公共施設の里親)



道路や公園などの公共施設の里親となって、清掃や花壇手入れ作業などを行うボランティアです。
対 高校生以上の市内在住・在勤・在学者または各種団体など
 次に該当する場合は対象外
 ・自宅の敷地前だけの清掃などを行う者
 ・対象業務を1月当たり概ね1回以上実施することができない個人または団体
申 里親届、合意書、実施場所の位置図、構成員名簿(3人以上の場合)を実施場所の管理担当課へ
問 実施場所の管理担当課または花と緑の推進課

12ch
ハロー! とうかい

東海市 5/1～14
 8:30～14:30～20:30～
 地域で支える中学校スポーツ
 ～東海市ジュニアスポーツフェスティバル～(再放送)



大府市 5/1～14
 8:45～14:45～20:45～
 そうだ、公園へ行こう!(再放送)

知多市 5/1～14
 9:00～15:00～21:00～
 4月OPEN!西知多医療厚生組合アクアマリンプラザ

東浦町 5/1～14
 9:15～15:15～21:15～
 あったかいまちひがしうら

ハロー!とうかいは、市HPからもご覧になれます。また、DVDは広報課でお貸ししています。最新の2回分は、中央図書館でもお貸ししています。



ありがとうございます

◆(株)合同防災、(株)中京銀行から名和小学校へマット運搬用台車1台
 ◆坂野文徳さんから郷土資料館へ「薬引札(江戸時代)」1点

おわびと訂正

広報とうかい4/1号33ページの問合せのQRコードに誤りがありました。正しくは次のとおりです。おわびして訂正します。



▲西知多医療厚生組合HP



▲西知多クリーンセンター建設工事HP

問 西知多医療厚生組合施設管理課
 ☎ 0562-32-2030

5/15～31
 8:30～14:30～20:30～
 花・緑・生き物豊かな東海市
 ～後世に残す自然環境の保護に取り組みます～(再放送)



5/15～31
 8:45～14:45～20:45～
 ポートフィリップ市との友好都市提携30周年を振り返る

5/15～31
 9:00～15:00～21:00～
 あなたも展示しませんか?まちかどギャラリー(再放送)

5/15～31
 9:15～15:15～21:15～
 あったかいまちひがしうら

議会からのお知らせ

問合せ 議事課
☎ 052-603-0031

6年 第2回市議会臨時会が開催されました



正副議長就任あいさつ



東海市議会議長

北川 明夫

このたび、4月11日の東海市議会臨時会におきまして、市議会議長の要職を担うこととなりました。誠に光栄に存じますとともに、その職責の重さに身の引き締まる思いです。

本市は、今年で市制55周年を迎えますので、さまざまな記念事業やシティプロモーション推進事業の実施が予定されています。また、6年度からスタートする第7次総合計画のもとで、未来に向かって希望が持てるまちづくりを進めるため、新たな一歩を踏み出す一年でもあります。

市議会といたしましては、市民の負託に応えるため、市民目線を大切にするとともに、さらに市民にわかりやすい議会を目指して、議員一丸となり誠心誠意取り組んでいく所存です。

市民の皆様には、今後ともご支援、ご協力を賜りますよう、心からお願い申し上げます。議長就任のあいさつといたします。



東海市議会副議長

今瀬 和弘

このたび、東海市議会臨時会におきまして、副議長の大役を拝命いたしました。身に余る光栄に感じますとともに、その重責を痛感しています。微力ではございますが、議長の補佐役として、円滑な議会の運営につながるよう一意専心にその職責を果たしていく所存です。

市議会といたしましては、市民の皆様が住んでよかったと実感していただけるまちとなるよう、議長始め議員各位とともに精一杯努めてまいります。

市民の皆様の一層のご支援とご協力をいただきますよう、お願い申し上げます。副議長就任のあいさつといたします。

正副議長・各委員会委員などを選出

臨時会では、正副議長の選挙、議会運営委員会委員の指名、常任委員会委員の指名が行われました。また、「東海市税条例の一部を改正する条例の専決処分の承認を求めることについて」を始め2件の承認議案が上程され、承認と決定し、監査委員の選任に対する同意、西知多医療厚生組合など一部事務組合議会議員の選挙2件と知多北部広域連合議会議員の選挙が行われました。

正副議長選挙は、投票の結果、議長に北川明夫議員、副議長に今瀬和弘議員が選出されました。なお、臨時会で指名・選出された方は、次の皆さんです（敬称略・順不同）。

◎議会運営委員会

- 委員長 富田博巳
- 副委員長 佐藤友昭
- 委員 早川康司、早川直久、井上正人、坂本拓也、成田佳勉、工藤政明、蓑手純一、坂ゆかり

◎常任委員会

■総務消防委員会

- 委員長 早川直久
- 副委員長 坂本拓也
- 委員 富田博巳、北川明夫、佐藤友昭、工藤政明、蓑手純一、村瀬進治

■文教厚生委員会

- 委員長 石丸喜久雄
- 副委員長 中村義幸
- 委員 加藤菊信、井上正人、成田佳勉、今瀬和弘、坂ゆかり

■建設環境経済委員会

- 委員長 江川祐之
- 副委員長 秋葉みどり
- 委員 早川康司、磯部秋廣、蔵満秀規、井上純一、加藤典子

◆監査委員

蔵満秀規

◆西知多医療厚生組合議会議員

北川明夫、今瀬和弘、石丸喜久雄、江川祐之、中村義幸、秋葉みどり、工藤政明

◆知北平和公園組合議会議員

北川明夫、早川直久、佐藤友昭

◆知多北部広域連合議会議員

北川明夫、今瀬和弘、加藤菊信、蓑手純一



▲委員会



▲議員名簿



各種相談のご案内

※すべて先着順です。

相談	とき	ところ	申し込み / 問合せ
弁護士による法律相談	① 5/17 (金) ② 6/7 (金) 13:30 ~ 16:30	市役所市民相談室 (1階)	① 5/7 (火) ~ 定員 14 人 ② 5/28 (火) ~ 定員 7 人 市役所市民窓口課 (1階)【電話予約可】
よろず相談	5/10 (金)・24 (金) 13:00 ~ 16:00 (受付: 15:30 まで)	市役所市民相談室 (1階)	当日、会場へ 市役所市民窓口課 (1階)
年金相談	5/28 (火) 9:45 ~ 10:30、10:30 ~ 11:15、 11:15 ~ 12:00、13:00 ~ 13:45、 13:45 ~ 14:30、14:30 ~ 15:15	市役所 501 会議室 (5階)	5/7 (火) ~ 23 (木) 定員各 2 枠 市役所国保課 (1階)
消費生活相談	月~木曜日 10:00 ~ 12:00、13:00 ~ 16:00 (受付: 15:00 まで)	市役所消費生活センター (1階)	当日、会場へ (予約優先・電話相談も可) 消費生活センター
創業相談	5/23 (木) 10:00 ~ 12:00、13:00 ~ 16:00	商工センター	随時、申込先へ 東海商工会議所 ☎ 0562-33-2811
労働相談	5/2 (木) ① 13:00 ~ 13:50 ② 14:00 ~ 14:50 ③ 15:00 ~ 15:50	市役所商工労政課 (5階)	前日 10:00 まで (完全予約制) 市役所商工労政課 (5階)
職業相談	月~金曜日 9:30 ~ 12:00、13:00 ~ 17:00 (求人探索機: 9:30 ~ 17:00)	市役所職業相談室 (1階)	当日、会場へ 市役所商工労政課 (5階)
内職相談	木曜日 10:00 ~ 12:00、13:00 ~ 15:00 (受付: 14:30 まで)	市役所市民相談室 (1階)	当日、会場へ (電話相談も可) [内職をあっせんする場合は会場へ] 市役所商工労政課 (5階)
住宅リフォーム相談会	5/18 (土) 10:00 ~ 12:00	商工センター	当日、会場へ 東海商工会議所 ☎ 0562-33-2811
若者就職相談	5/22 (水) 10:00 ~ 12:00	勤労センター	随時、申込先へ ちた地域若者サポートステーション ☎ 0569-89-7947
多重債務・相続登記相談	5/9 (木) 13:00 ~ 15:00	市役所 501 会議室 (5階)	随時、申込先へ (定員 6人) 市役所商工労政課 (5階)
空き家 (不動産) 相談	5/16 (木) 13:00 ~ 16:00	市役所市民相談室 (1階)	当日、会場へ (定員 6人) 市役所建築住宅課 (4階)
女性のための悩みごと相談 (夫婦間や子育て・DVなど)	① 5/14 (火) ② 5/28 (火) 10:00 ~ 16:10	市役所市民相談室 (1階)	① 5/7 (火) ~ ② 5/21 (火) ~ f コール ☎ 052-604-9191
教育相談 (就学、いじめ・不登校など)	月~金曜日 9:00 ~ 16:00	市役所学校教育課 (6階)	学校教育課
家庭児童相談 (児童の養育・虐待・家庭など)	月~金曜日 9:00 ~ 17:00	市役所子ども課 (6階)	家庭児童相談室 直通 ☎ 052-689-1080
子育て電話相談	火~日曜日 9:00 ~ 17:00	子育て総合支援センター	相談専用電話 ☎ 0562-85-6668
若者のための悩みごと相談 (学習・就労・居場所など)	火~土曜日 (祝日・横須賀図書館休館日を除く) 9:30 ~ 18:00	ほっとプラザ (まなぶん横須賀 2階)	☎ 0562-33-7321 ✉ hot-puraza@ma.medias.ne.jp
成年後見制度や権利擁護に関する相談	月~金曜日 (祝日を除く) 9:00 ~ 17:00	(特非) 知多地域権利擁護支援センター	☎ 0562-39-3770 FAX 0562-39-3774
障がいのある方やその家族の相談	月~金曜日 (祝日を除く) 9:00 ~ 17:00	東海市障がい者相談支援センター	荒尾事業所 (身体・知的・難病・児童) ☎ 052-613-8121 横須賀事業所 (精神) ☎ 0562-33-8515
認知症電話相談	月~金曜日 (祝日を除く) 10:00 ~ 16:00	_____	認知症のひと家族の会 相談専用 ☎ 0562-31-1911
在宅医療に関する相談	月~金曜日 (祝日を除く) 9:00 ~ 16:00	東海市医師会館内	☎ 090-4403-7216
介護サービス利用に関する法律相談	6/6 (木) 13:30 ~ 16:30	大府市役所	5/8 (水) ~ 21 (火) 8:30 ~ 17:00 定員 6 人 (同一案件 3 回まで) 知多北部広域連合 ☎ 052-689-1651
ケアラズカフェ日向家 (面談)	火~土曜日 [5/7 (火)、祝日を除く] 10:30 ~ 15:00	ケアラズカフェ日向家 (まなぶん横須賀 2階)	予約優先 認知症のひと家族の会 ☎ 0562-33-7048

5月 My カレンダー

ご自身の予定を記入するなど、自由にお使いください

1 (水)	消費者月間 (~ 31 日)
2 (木)	
3 (金)	憲法記念日
4 (土)	みどりの日
5 (日)	こどもの日
6 (月)	振替休日
7 (火)	市民体育館休館日
8 (水)	
9 (木)	
10 (金)	
11 (土)	
12 (日)	民生委員・児童委員の日
13 (月)	
14 (火)	
15 (水)	総合治水推進週間 (~ 21 日)
16 (木)	
17 (金)	
18 (土)	市制 55 周年記念式典 シティプロモーションイベント
19 (日)	
20 (月)	大池公園花しょうぶまつり (~ 6/9)
21 (火)	
22 (水)	
23 (木)	
24 (金)	
25 (土)	
26 (日)	市消防団消防操法大会
27 (月)	
28 (火)	
29 (水)	平洲祭
30 (木)	
31 (金)	

救急医療

- ◆救急医療情報センター (常時)
☎ 052-263-1133 0562-33-1133
- ◆小児救急電話相談
☎ 052-962-9900 (# 8000)
- ◆在宅当番医テレホンサービス (休日・夜間のみ)
☎ 050-5865-1571

- ◆東海市役所 ☎ 052-603-2211 0562-33-1111
- ◆しあわせ村 ☎ 052-689-1600

消費者月間 (5月)

テーマは「デジタル時代に求められる消費者力とは」
社会のデジタル化により便利になった一方で、新たな消費者トラブルも増加しています。身の回りのさまざまな情報を正確に見極め、より豊かで安心・安全な消費生活を営みましょう。



民生委員・児童委員の日 (5/12)

民生委員・児童委員は、地域で生活上の相談や福祉サービスのサポートなどの活動を行なっています。
地域の民生委員・児童委員活動に関心を持っていただき、ご理解とご協力をお願いします。

大雨から守ろう大切な町 総合治水推進週間 (5/15 ~ 21)

「総合治水対策」とは、川を流れやすくする「治水対策」、雨を溜める・しみ込ませる「流域対策」、洪水に備える「ソフト対策」の3つを合わせた取り組みです。

- ◆本市での取り組み
- ①雨水を貯留・浸透させるための施設を設置する方に、設置費の一部を補助する「雨水貯留浸透施設設置費補助制度」の実施
- ②水害が発生した際の的確な判断と正しい行動ができるよう、手作りハザードマップの作成や大雨行動訓練の支援
- ◆ビジュアルボードフェアの開催
- 時 7/23 (火) ~ 30 (火)
- 場 市役所ロビー (1階)
- 問 土木課 (4階) または下水道課 (5階)

人権擁護委員の日 (6/1)

いじめ・虐待・差別などの人権にかかわる悩みごと・心配ごとなどの相談に応じる特設人権相談所を開設します。相談内容についての秘密は固く守られますので、お気軽にご相談ください。

時 5/24 (金) 13:00 ~ 16:00

場 市役所 102 会議室 (1階)

問 社会福祉課 (1階)

資源分別収集拠点場

第1~第4木曜日の 6:30 ~ 12:00
場所は QR コードへ

