Tokai City Public Relations

広報とうかい

2023
9.1
令和５年
No.1241



特集

東海市で子育て

とうかい

2023.9.1

もくじ

4～9	【特集】東海市で子育て
10	プラスチックの分別方法の変更
11	秋の花壇コンクール最優秀賞受賞者
12～13	６年度の保育所などの入所申込の受付開始
14	新型コロナワクチン
15	中３・高３・高齢者のインフルエンザ予防接種費用の助成
16	キャッシュレス決済でポイント還元 キャッシュレス決済利用支援窓口の開設 住宅・土地統計調査にご協力を
17	嚶鳴フォーラム市民ツアー参加者募集 ウィンターイルミネーション協賛募集 消防団が県操法大会で入賞
18	災害時避難行動要支援者の支援制度 市総合福祉計画への意見募集
19	母子家庭等医療費受給者証の更新 年金生活者支援給付金制度 自賠責保険・共済の有効期限
20	奨学金制度 小学校へ入学する児童の保護者の方へ
21	国・県・市からの敬老祝品などの贈呈 優良従業員顕彰の対象者募集 生活困窮相談専門員を募集 知北斎場の建て替え
22	芸術劇場のイベント
23	のびろ東海っ子 まちかど掲示板
24～34	TOKAInformation
35	議会からのお知らせ
36～37	各種相談 ９月 My カレンダー


1


2


3


4


5


6


7


8


9

とうかいスナップ

1　太田川駅前リアル謎解きゲーム参加者 1,000 人目の小野寺陽香さん〔真ん中・小学４年生〕（8/17）
2　イングリッシュキャンプ in Tokai（7/27・28）
3　ふるさと大使等スポーツ連携交流事業　東レアローズバレーボール教室（8/5）
4　第 54 回東海まつり花火大会（8/12）
5～6　遊べるおおたがわ（8/7～9）
7～8　第６回東海市ものづくり道場（8/3）
9　夏休み親子料理教室（7/26・27）

世帯と人口

8 月 1 日現在　登録人口

人口	113,513 人	（前月比 －11 人）
男	59,112 人	（前月比 －29 人）
女	54,401 人	（前月比 ＋18 人）
世帯数	51,861 世帯	（前月比 +16 世帯） （寮は１人１世帯）

市政情報などは市公式 SNS で配信中

LINE　X（旧 Twitter）

市の事故・犯罪・災害状況（７月）

交通事故	発生	…	26 件
	死者	…	1 人
	負傷者	…	28 人
火災	建物	…	1 件
	車両	…	0 件
	その他	…	0 件
救急	出場	…	501 件
	搬送	…	443 人
犯罪	刑法犯総件数	…	30 件
	侵入盗	…	0 件
	自動車盗	…	0 件
	自転車盗	…	11 件
	特殊詐欺	…	0 件

編集後記

子育て特集を組む中で、たくさんのかわいい赤ちゃんに会い、とても癒されました。市では、子育てをするパパとママを応援していますが、今は多様な生き方が認められる時代で、パートナーシップ宣誓制度も始まっています。

結婚する人しない人、子どもを持つ人持たない人、色んな価値観があり、どんな人生も素晴らしいものだと思います。

特集

東海市で子育て



子育て日本一を目指して

人と人が出会い、子どもが生まれる。素敵なことですよね。

かわいい寝顔、柔らかいほっぺ、ミルクの匂い。赤ちゃんとの生活は、幸せにあふれています。

しかし子どもを産み、育てていくことは、順風満帆なことばかりではありません。

赤ちゃんができず悩んでいるカップル、つわりや体型の変化、お腹の赤ちゃんの成長への不安と戦い、まさに命をかけて出産する妊婦さん。

出産後、休む間もなくスタートする育児は、夜泣き、寝ない、ミルクを吐くなど困ることもいっぱい。悩みは尽きません。

だからこそ、子どもを望む人から妊娠・出産・子育てを頑張るすべての人に、ずっと寄り添い支えたい、そんな思いから市では切れ目のない伴走型の支援を行なっています。

子どもは宝。その宝をお腹に宿しているママは宝箱。パパはその宝箱を守る大事な役目を担った人。

子どもの笑顔、ママの笑顔、パパの笑顔、みんなの笑顔を守りたい。

それが市にできること。

東海市で産んで良かった、育てて良かったと思ってもらえるように。

妊娠／出産



赤ちゃんができた！
うれしい？不安？
パパとママが笑顔で妊娠期を過ごして、出産できるよう、応援します。

両親学級

初妊婦とそのパートナーを対象に、全５回の両親学級を行います。

妊娠期に必要な栄養がとれるランチ体験、人形を使った沐浴体験、パートナーの妊婦体験も。



◀人形を使った抱っこ体験をする参加者

子育てアプリで情報共有

子育てアプリ「おやこっこ」に登録すると、妊娠周期に合わせて市からのお知らせが届きます。パートナーと共有設定することをお勧めします。

私たちも登録しました



▲早川さんご夫婦

赤ちゃん訪問します



生後４か月を迎えるまでのすべての家庭に、助産師・看護師・保健師が訪問し、赤ちゃんの体重を測定したり、育児について相談に応じます。

誕生



注目！ 妊婦医療

東海市では、母子健康手帳の交付を受けている妊娠中の方に、子どもの出生のために必要な医療費（保険診療分）を助成します。

注目！ 不妊治療

東海市では、不妊治療にかかる医療費（保険診療分）の自己負担額を、年間 30 万円まで助成します。

他にも

妊産婦健診
妊娠中と産後の健康診査受診票を交付

出産・子育て応援事業
妊娠時と出産時にそれぞれ応援ギフトを支給

妊産婦・子育て総合相談
個別で助産師・保健師が相談に応じます
予約不要で電話相談も可

産後ケア
宿泊または日帰りで助産師からサポートを受けられるサービス

産婦歯科健診
出産後１年までのお母さんの歯科健診

妊娠・出産を乗り越え、出会えた我が子。
途端に始まる、待ったなしの育児。
パパとママの子育てを応援します。



絵本で親子のふれあいを

赤ちゃんの誕生をお祝いし、親子のふれあいを応援するため、絵本をプレゼント。
生後３か月頃に案内文を送付します。

前期／後期離乳食講習会

離乳食は赤ちゃんが大人と同じようなものを食べるようになるための大事な練習。何を食べさせたら良いの？どうやって作るの？試食しながら作り方・進め方をお教えします。

▲前期　▲後期



ママ「不安がいっぱいあったけど、講習会に参加して解消しました」

パパ「大人のご飯のついでに作れる方法を教えてもらえたので、家でも作れそう」

◀前期離乳食講習会に参加した、金本紗知（かなもとさち）くんのママとパパ

ベビーサロン

４か月頃までの赤ちゃんの体重測定や母乳相談、育児相談を行います。参加者同士でお話したり、親子遊びもします。

月齢が近いので、悩みを共有できたり、おしゃべりをしてリフレッシュ！



相談

子育てオンライン相談

自宅でお互いの顔を見ながら、栄養士や歯科衛生士、助産師や保健師に相談ができます。

他にも

子どもを育てていれば、悩むことはいっぱい。
子どもの発達、自分の体、人間関係など、市では、さまざまな相談窓口を設けています。
抱え込まずに、まずは相談してください。

子どもの健診

お子さんの健康を守るために、さまざまな健診を行なっています。対象児には、個別にお知らせを送付します。

- 乳児健診（１か月・３～４か月・６～１０か月）
- １歳６か月児健診
- ２歳児すくすく教室
- は・ハ・歯の教室（２歳６か月）
- ３歳児歯科健診
- ３歳児健診



大きくなったかな？

注目！

子ども医療費

東海市では、高校生までの医療費（保険診療分）を全額助成します。
全国に先駆けて、大学生は入院費を全額助成します。

▲子ども医療（高校生以下）
▲子ども医療（大学生）



特集　東海市で子育て

多数の保育所

18箇所の市立保育園のほか、15箇所の私立保育所（認定保育園、小規模保育事業を含む）、認定外保育施設もあります。

ファミリー・サポート・センター

子育ての手助けをして欲しい方と、子育てのお手伝いをしたい方が会員となり、会員同士で一時的に子育ての援助をします。
仕事や通院、リフレッシュなどで、利用してください（事前登録の必要あり）。



▲援助会員の皆さん

一時的保育

パパ・ママの就労形態や、病気、冠婚葬祭、リフレッシュなど、一時的にお子さんを預かります（利用条件あり）。

注目！



男性の育休取得

産後パパ育休（出生時育児休業）をご存じですか？これまでより柔軟で取得しやすくなったので、ぜひ、利用してみてください。

◀育休を取得したパパ
「子どもの成長にとってかけがえのない時間をずっと見守れて幸せです。大変なことも多いですけどね。」



病児・病後児保育

子どもが病気でも仕事が休めないときなど、お子さんを預かります（利用条件あり）。

大きくなったら

子どもたちにとって、学校は重要な学び場。
でも、教室では学べないさまざまな体験も、市では大切にしています。

子どものオーケストラ

小学生から高校生を対象に、仲間と取り組むオーケストラ活動をとおして、豊かな心と生きる力を育みながら、日々練習に励んでいます。



沖縄体験学習

市内中学２年生全員が、姉妹都市である沖縄市とその周辺都市を訪問します。沖縄の自然や文化・歴史などに触れたり、平和について学び、人間関係を深め、生命や自然の大切さを体験します。



▲平和祈念公園にて

特集

東海市で子育て

市内には、他にも遊べる場所がいっぱい

児童館

児童館は、乳幼児親子から18歳まで、誰でも遊んだり相談できる場所です。

常に職員がいて、予約もいりません。小学生以上は、自由に遊んだり、宿題をしたり、本を読んだりできます。

▲市内の児童館　▲児童館だより　▲つどいの広場　▲遊び場・スキップ



お近くの児童館に
ぜひ、遊びに来てね！



▲キッズルームがあるところも



地区公民館・市民館・コミュニティセンター

地区公民館・市民館・コミュニティセンターでも、お子さんや親子を対象とした、さまざまなイベントを行なっています。





▲市内の地区公民館・市民館　▲自主サークル一覧



▲ボルダリングが出来るところも（緑陽コミュニティセンター）

公園・ちびっこ広場

市内には、大小合わせて73の公園、70のちびっこ広場があります。

大きな公園では、魅力的な遊具や水遊び、動物がいたりなど、楽しみ方がいっぱい。

小さな公園やちびっこ広場では、目の行き届くところで、のんびりと遊ぶことができます。

▲市内の公園　▲ちびっこ広場





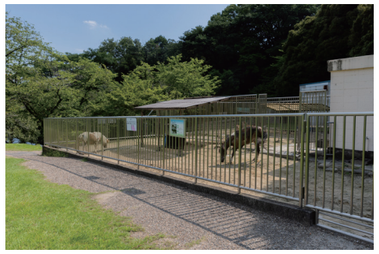



親子でおでかけしよう！

市内には、就学前のお子さんを対象とした、3つの子育て支援センターがあります。

その中のひとつ、子育て総合支援センターを紹介します。

子育て総合支援センター

住所　大田町後田20-1　ソラト太田川3階 市民交流プラザ内
電話　0562-85-6177
時間　9:00～16:00
休館　原則月曜日

プレイルーム

広々としたプレイルームでは、スタッフが選んだおもちゃがたくさん。

定期的に子育て広場などのイベントも開催しています。



子育て広場

一緒に体操したり、パネルシアターを見たり、参加者同士でおしゃべりをしたり。対象別に開催するので、同じ悩みや困りごとを相談できますよ。

- ねんね広場（3～7カ月）
- よちよち広場（8～11カ月）
- にこにこ広場（1歳）
- のびのび広場（2～3歳）
- さんさん広場（多胎児）
- パパ広場



▲パパ広場の様子



▲パパ広場に参加した南島葵（みなみしまあおい）くんとパパの大輝さん

平日は子どもと関わる時間が取れないので、この機会に一緒に遊べてうれしいです

▲子育て広場の開催日や予約はこちら

えほん館



親子で絵本の世界を楽しむことができるスペースです。

さまざまな絵本に触れて、お気に入りの一冊を見つけませんか。

1日1回、保育士やボランティアによる読み聞かせ会も開催しています。

幼児一時預かり

リフレッシュしたい、病気や通院、就職活動などお子さんを連れての外出が無理なとき、保育園や幼稚園が休みの日に仕事が入ったときなど、お子さんを預かります（南部子育て支援センターでも実施）。

北部子育て支援センター

住所　名和町池西45-1（名和保育園に併設）
電話　052-603-2888
時間　9:00～16:00
休館　土・日曜日、祝日

3つの支援センターすべてに保育士が常駐しています。
困ったことなど、いつでも相談してください。



南部子育て支援センター

住所　加木屋町東大堀28-34（大堀保育園に併設）
電話　0562-35-1011
時間　9:00～16:00
休館　土・日曜日、祝日

秋の花壇コンクール 最優秀賞受賞者

▲入賞者はこちら

問合先　花と緑の推進課

秋の花壇コンクール（参加総数 56 花壇）の最終審査を 8/9・10 に行なった結果、次の皆さんが最優秀賞を受賞されました（敬称略）。

各部門の講評（一部抜粋）とともに受賞花壇を紹介します。

個人花壇の部（上級）

蟹江澄子（荒尾町）

庭全体としての構成、配色が良く、調和のとれた花壇でした。

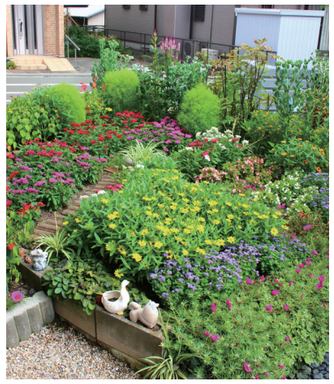

個人花壇の部（一般）

初受賞　米沢妙子（富木島町）

入口門扉の両側を鉢植えで飾り、品性と豪華さを合わせ持ったものでした。



保育園・学校花壇の部

加木屋中学校

花揃えは良く、株は隙間なく生育して、今が一番と言わんばかりに生き生きとしていました。



共同花壇の部（上級）

荒尾住宅町内会（荒尾町）

酷暑の夏を予期した草花選択が徹底しており、植栽された草花も元気に育てられていました。



共同花壇の部（一般）

初受賞　加南花咲く森の会（加木屋町）

草丈の高低を立体的に見られました。花がら摘みや草取りもしっかりとできていました。



審査員

◎名古屋市みどりの協会
緑の相談員
谷澤　隆 さん、椙田　靖さん

総評

異常気象に伴い、梅雨時の長雨、その後の高温、乾燥の中での花の管理は精神的、肉体的にも苦労が多かったと思われます。

そのような中で、花がら摘みや草取りなどの基本的な管理は行き届いていました。

多くの花壇でコキアが植栽され、夏花壇を引き立てていました。

◆東海市役所　☎ 052-603-2211　0562-33-1111
◆しあわせ村　☎ 052-689-1600

10 月からプラスチックの分別方法が変わります

問合先　清掃センター
☎ 052-601-2053

これまで、プラスチック製容器包装は「資源」、プラスチック使用製品は「可燃ごみ」としていましたが、10 月以降は、分けずに資源用袋に入れてごみ集積場所へ出すことができます。資源用袋に入らないものは、「プラスチック使用製品」と書いた紙を 1 個につき 1 枚貼って出してください。

9月までの出し方

資源用袋へ入れる

プラスチック製容器包装





可燃用袋へ入れる

プラスチック使用製品





10 月以降の出し方

① 資源用袋へ一緒に入れる

プラスチック製容器包装

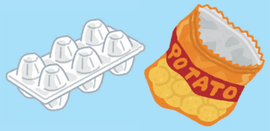

プラスチック使用製品



② 資源用袋に入らないものは、「プラスチック使用製品」と書いた紙を貼る

専用用紙はごみ指定袋配布時にお渡しします（手書きの紙を貼ったものでも出すことができます）。

プラスチック使用製品　東海市

※資源用袋に入らないプラスチック使用製品に、この用紙を貼り、プラスチックの収集日に出してください。汚れているものは、可燃ごみとして出してください。
※この用紙は 1 個体に 1 枚貼ってください。

【収集日】
9 月までの「プラスチック製容器包装」と同じ収集日に出してください。

ごみ集積場所以外の回収先は？

資源分別収集常設場・拠点場でも回収します。

詳しくは、こちら▶

回収ができる品目は？

市 HP からごみと資源の分別区分を検索できます。

詳しくは、こちら▶

ガイドブックを配布

10 月のごみ指定袋一斉配布に併せて「プラスチック資源分別収集ガイドブック」を配布します。

⚠ リチウムイオン電池廃棄方法の重要なお知らせ

モバイルバッテリーなどの充電して使用する製品にはリチウムイオン電池が内蔵されており、収集・処理時に破損・変形することで発火する危険があります。

ごみ集積場所には出さないでください。

廃棄方法はこちら▶





リチウムイオン電池の発火が原因で焼けてしまったリサイクル工場
（提供元：公益財団法人日本容器包装リサイクル協会）

10月から受付が始まります

6年度の保育所・幼稚園などの入所申込



問合先　幼児保育課
☎ 052-603-2211　0562-33-1111

6年4月からの保育所、認定こども園、小規模保育事業、幼稚園の入園児の入所申込が始まります。
9/1 時点で入所決定（内定を含む）をしている児童については、今回申し込みは不要です。
9/2 以降の入所決定（内定を含む）をしている児童及び待機登録している児童については、申し込みが必要ですので、ご注意ください。
いずれも、期日を過ぎた場合、受付できませんのでご注意ください。

保育所・認定こども園（保育認定子ども）・小規模保育事業に入所希望の方

一斉入所受付

▲保育園一覧　▲市 HP

■会場・郵送受付
◎書類配布
●とき　10/2（月）・3（火）　9:00 ～ 15:00
●ところ　市立 18 保育園
※事前に市 HP に掲載の受付票を印刷・記入し、持参してください。
◎受付方法
＜会場受付＞
●とき　10/24（火）～ 26（木）　9:00 ～ 15:00
●ところ　市役所地下大会議室
＜郵送受付＞
●とき　10/4（水）～ 23（月・必着）
●ところ　幼児保育課

会場・郵送受付は、書類配布に参加が必要です。

先着順ではありません。
※初日（特に午前中）は混雑します。

■オンライン受付
●とき　10/4（水）～ 23（月・必着）※ 24 時間受付可能
※申請には、マイナンバーカード及び読み取りができる機器（IC カードリーダーまたはマイナポータルアプリがダウンロードされているスマートフォン）が必要となります。

書類配布は参加不要ですが、オンライン申請手続ができなかった場合、会場・郵送受付への切替はできません。
★入力項目が多いため、時間に余裕がある際の申請がお勧めです。

■申請対象者
市内に住民登録がある児童で、その保護者（両親の場合はどちらも）が、保育の必要な事由として次のいずれかに該当する方
① 就労（月 60 時間以上）　※６年度中に育児休業から復帰する場合の予約申し込みも可能
② 出産の前後（母子健康手帳の交付及び出産予定日が確定済）
③ 疾病など
④ 同居の親族の介護（月 60 時間以上）
⑤ 災害復旧など
⑥ 就学（月 60 時間以上）
⑦ 育児休業から復職予定（３歳以上児のみ。保護者が育児休業中で、入所児童の小学校就学前に復職予定）
⑧ そのほか上記に類すると認められる方
⑨ ①～⑧に該当する方で、出生予定の児童を 4/1 から入所希望で、4/1 時点で０歳児の入所可能月齢を満たす場合※
※月齢３か月を迎えた月の翌月１日から（葵名和幼稚園に関しては、月齢６か月を迎えた月の翌月１日から）
⑩ ①～⑧に該当する方で、６年３月 20 日（水）までに転入予定で、住宅・マンションなどの購入契約または賃貸契約がある場合

随時受付

一斉入所の受付終了後も、申請対象者の条件を満たした方は、11/1（火）から書類の配布及び受付を行います。
詳しくは、広報とうかい 10 月 1 日号でお知らせします。

■保育の必要な事由が求職活動の方
６年１月５日（金）から書類の配布及び受付を行います。
詳しくは、広報とうかい 12 月 1 日号でお知らせします。

特別支援を要する児童の入園相談

３～５歳児の新規入園児を対象に、最も適切な保育・療育の方法を考えるため、相談を受け付けます。
希望する園（相談可能園に限る）に電話で予約をしてください。
●とき　9/26（火）・27（水）　10:00 ～ 15:00
●相談可能園　一番畑、名和、渡内、平洲、明倫、富木島、東山、大田、高横須賀、横須賀、加木屋、三ツ池、大堀保育園
●持ち物　母子健康手帳
●問合先　相談可能園または幼児保育課

6年4月1日～

新たな認可保育所「（仮称）memorytree 社山保育園」が開所します

●施設名　（仮称）memorytree 社山保育園（私立保育所）
●開所予定地　加木屋町
●設置事業者　㈱ nexus
●定員　90 人（0 ～ 5 歳児）

名和東保育園、加木屋南保育園が廃園となります

９年度末に名和東保育園が、10 年度末に加木屋南保育園が、施設の老朽化などに伴い廃園となります。そのため、今後児童の募集人数を縮小していく予定です。
また、名和東保育園については、６年度から、１歳児の募集を行いませんのでご注意ください。

認定こども園（教育認定子ども）・幼稚園に入所希望の方

◎書類配布
●とき　9/1（金）～
●ところ　各園
◎受付期間
10/1（日）～（10/2 以降は土・日曜日、祝日を除く）
●問合先　各園
※明佳幼稚園については、園の HP をご覧ください。

認定こども園（教育認定子ども）・幼稚園の募集人数

施設名	所在地	電話番号	募集人数			受付開始日
			３歳児	４歳児	５歳児	
葵名和	名和町	052-603-2569	70	若干名	若干名	10/2
東海めぐみ	荒尾町	052-603-4762	100	若干名	若干名	10/1
上野台	富木島町	052-603-4555	172	若干名	若干名	10/2
雨尾	大田町	0562-32-1846	75	若干名	若干名	10/1
明佳	加木屋町	0562-34-9512	68	若干名	若干名	10/2

新型コロナワクチンのお知らせ

■５年秋開始接種

初回接種を完了した生後６か月以上のすべての方を対象に、「５年秋開始接種」を行います。

●**接種期間**

① 12 歳以上…9/20（水）～６年３月末（予定）

② 乳幼児（６か月～４歳）・小児（５～ 11 歳）…9/27（水）～６年３月末（予定）

●**接種回数**

①②ともに期間中に１回

●**使用ワクチン**

オミクロン株（XBB.1.5）対応ワクチン

◆**接種券について**

●**申請が不要な方**

お手元に未使用の接種券がある方は、その接種券を使用できます（白色・桃色の接種券どちらも使用可能）。

お手元に接種券がない次の方は、9/11（月）以降、規定の接種間隔が経過後に、桃色の接種券を順次発送します。

・春開始接種対象者（65 歳以上・基礎疾患がある・医療従事者等）で、５年５月８日～９月 19 日に追加接種をした方

・春開始接種の対象者以外で、４年９月 20 日～５年５月７日に追加接種をした方

※詳しい発送スケジュールは、市 HP でご確認ください。

なお、乳幼児（６か月～４歳）・小児（５～ 11 歳）の方も、規定の接種間隔が経過後に、白色の接種券を順次発送します。

●**申請が必要な方（QR コードから申請）**

・前回接種の後に本市に転入してきた方

・接種券を紛失などした方

▲秋開始接種用
接種券発行申請

■初回接種の使用ワクチン

9/20（水）以降、生後６か月以上の方の初回接種のワクチンも、オミクロン株（XBB.1.5）対応ワクチンを使用します。

■９月以降のワクチン接種

国の方針などにより、使用するワクチンが変更となることから、9/1 から５年秋開始接種の開始までの間、初回接種を含めたすべての新型コロナワクチン接種を一時中断する予定です。詳しくは、市 HP をご確認ください。

なお、掲載内容については、今後の国の方針などが決まり次第、変更になることがあります。最新の情報は市 HP をご確認ください。

また、９月以降は、コールセンター・予約サイト・しあわせ村のワクチン支援窓口で予約してください。

※市役所のワクチン支援窓口は８月末で終了。

問合先〔9:00 ～ 17:00（土・日曜日、祝日を含む）〕
コールセンター（予約・問合せ）
☎ 0120-123-912　☎ 052-601-6555

▲予約サイト　▲市 HP　▲厚生労働省 HP

中３・高3のインフルエンザ予防接種費用を助成します

問合先　しあわせ村 健康推進課

受験などの人生の大切な節目に備え、ぜひ、接種してください。

今回から助成方法などが変わりましたので、ご注意ください。

●**対象者**

① 中学３年生

② 高校３年生など

いずれも、接種日時点において市に住民登録がある方

●**助成金額**

3,000 円（1 回のみ）　※助成金額を超える金額は、医療機関窓口で本人負担

●**接種期間**

10/1（日）～ 1/31（水）

●**申込方法**

①…申込不要。予診票を送付します（９月末頃を予定）

②…要申込（申込フォーム）。申込後、予診票を送付します

※申し込みには学生証などの写真添付が必要

①②ともに予診票が届いたら、市内の実施医療機関に予約して接種してください。

▲申込フォーム

高齢者のインフルエンザ予防接種費用を助成します

問合先　しあわせ村 健康推進課

65 歳以上で、インフルエンザの予防接種を希望する方に、接種料の一部を負担します（1 回のみ）。

今回から対象者全員に市内で利用できる予診票を送付します（９月下旬を予定）。

●**対象者**

① 予防接種の当日に 65 歳以上の市内在住者

② 60 歳以上 65 歳未満で、心臓、腎臓、呼吸器の機能障害で日常生活が極度に制限される方、またはヒト免疫不全ウイルスにより免疫機能障害で日常生活がほとんど不可能な方

※②の対象者で、昨年接種していない方は要問い合わせ

●**接種料**

1,100 円（自己負担額・医療機関窓口で支払い）

※ 65 歳以上で生活保護受給者は全額負担します。公費負担対象者証明書が届いてから接種してください。

●**接種期間**

10/1（日）～ 1/31（水）

●**接種方法**

送付された注意事項・医療機関一覧表を確認し、医療機関に直接問い合わせの上、接種

●**持ち物**

予診票、マイナンバーカードや運転免許証など本人確認のできるもの

■市外医療機関での接種

市外の医療機関や医師の往診での接種、市外の施設などに入所中または長期入院中の方で接種を希望される方は、9/19（火）以降に、しあわせ村健康推進課へ市外用予診票の申請をしてください（電話または QR コードで受付。発行に 10 日～２週間程度必要）。

なお、市外での接種開始は、10/15（日）からです。

◆東海市役所　☎ 052-603-2211　0562-33-1111
◆しあわせ村　☎ 052-689-1600

地元のお店を応援しよう！最大 20％戻ってくるキャンペーン！第1弾

市内の対象店舗でキャッシュレス決済（auPAY、d 払い、PayPay、楽天ペイ）をすると、ポイントが還元されるキャンペーンを実施します。

●**キャンペーン期間**
10/1（日）～ 31（火）

●**対象店舗**
auPAY、d 払い、PayPay、楽天ペイが使用できる市が指定する市内店舗
※対象ポスターや各決済アプリ内の地図などでご確認ください。

●**特典**
支払い金額の最大 20％相当の決済ポイントボーナスを付与
〔付与上限：決済 1 回あたり（1 ID あたり）1,000 円相当、期間中合計 5,000 円相当〕

●**問合先**
東海市キャッシュレスキャンペーンコールセンター　☎ 0120-185-098
受付時間　10/1（日）～ 31（火）10:00 ～ 19:00（土・日曜日、祝日を含む）
11/24（金）～ 30（木）10:00 ～ 19:00（土・日曜日を除く）
※対象となる支払い方法、ポイント還元方法など詳しくは、対象店舗にあるチラシまたは QR コードをご確認ください。

キャッシュレス決済利用支援窓口を開設します

問合先　商工労政課

10 月から始まるキャッシュレス決済ポイント還元事業を多くの方に利用していただけるよう、キャンペーン対象の QR コード決済の利用方法などを案内する窓口を設置します。

●**とき**
9/1（金）～ 10/31（火）8:30 ～ 17:15（土・日曜日、祝日を除く）

●**ところ**
市役所 1 階市民ホール南側

住宅・土地統計調査（みんなのおうち調査）にご協力を

問合先　広報課

総務省統計局では、10/1 現在で「令和 5 年住宅・土地統計調査」を実施します。
住生活に関する最も基本的で重要な調査で、全国約 340 万世帯の方々を対象とした大規模な調査です。

●**対象者**
市内で無作為に抽出された約 3,300 世帯

●**調査方法**
調査をお願いする世帯に、9 月下旬から調査員が調査書類の配布に伺います。
便利なインターネット回答（スマートフォン・タブレット端末にも対応）のほか、紙の調査票を郵送または調査員に提出する方法により回答をお願いします。

●**結果の利用**
住生活基本計画や耐震や防災を中心とした都市計画づくりなど、私たちの暮らしと住まいに対する計画や、施策の基礎資料として幅広く利用されます。

問合先　社会教育課

嚶鳴フォーラム in 木曽 2023 市民ツアーの参加者募集

市では、江戸時代の儒学者である細井平洲先生の教えをまちづくり、人づくり、心そだてに生かすため、さまざまな事業を展開しています。この取り組みを全国へ情報発信する場として、平成 19 年に本市の呼びかけで嚶鳴（おうめい）フォーラムが始まりました。今年はふるさとの先人の教えを現代に生かしている全国の自治体が長野県木曽町に集い、歴史から「まちづくり、人づくり、心そだて」を学びます。

●**とき**
11/17（金）～ 18（土）

●**行程**
◎ 17 日…東海市役所からバスで妻籠宿（つまごじゅく）→昼食→木曽町→嚶鳴フォーラム開会式→木曽町内の史跡など視察及び観光（山村代官屋敷、興禅寺、御料館など）→ふるさと先人交流会
◎ 18 日…嚶鳴フォーラム公開行事→昼食→バスで東海市役所へ

●**対象者**
市内在住・在勤・在学者

●**参加料**
21,200 円

●**定員**
30 人（先着順）
※宿泊ホテルは、相部屋となる場合があります。

●**申し込み**
9/1（金）～ 10/6（金）に QR コードへ（電話可）


▲山村代官屋敷

東海市観光協会
問合先　☎ 0562-32-5149

ウィンターイルミネーション in 太田川 2023 への協賛を募集します

12/1（金）～ 1/8（月）にウィンターイルミネーションを太田川駅の大屋根広場・どんでん広場などで開催します。色とりどりの電球で会場を一層美しく彩るこのイベントに協賛していただける方を募集します。

●**協賛金額**
◎個人…１件 3,000 円～、以降はプラス 1,000 円単位
◎事業主・法人…１件１万円～、以降はプラス 5,000 円単位
１万円以上の協賛金の場合、期間中太田川駅前イベント広場内に設置する看板に協賛者名を記載します。

●**申し込み**
10/6（金）までに規定用紙（東海市観光協会 HP に掲載）と現金を、東海市観光協会、東海商工会議所または商工労政課（５階）へ



消防団第6分団が県消防操法大会で入賞

消防本部庶務課
問合先　☎ 0562-32-1178

8/5 に新城総合公園競技場（新城市）で開催された、第 68 回愛知県消防操法大会で、ポンプ車操法の部に出場した第６分団（高横須賀町、中ノ池）が、15 団体中５位となり、上位入賞しました。



◆東海市役所　☎ 052-603-2211　0562-33-1111
◆しあわせ村　☎ 052-689-1600

母子家庭等医療費受給者証の更新をお忘れなく

問合先　国保課

11/1（水）は、受給者証の更新日です。該当する方には９月中旬以降に申請書を送付しますので、期日までに国保課（１階）またはしあわせ村健康推進課へ提出してください。

申請された方には、新しい受給者証を 10 月末までに郵送します。

更新申請がない場合は、医療費の助成を受けられなくなりますので、ご注意ください。

ご存じですか？ 年金生活者支援給付金制度

年金生活者支援給付金は、公的年金などの収入や所得額が一定基準額以下の年金受給者の生活を支援するため、年金に上乗せして支給されるものです。

●対象者

◎老齢基礎年金を受給している方（すべてに該当すること）

・65 歳以上

・世帯員全員の市町村民税が非課税

・年金収入額とその他所得額の合計が約 88 万円以下

◎障害基礎年金・遺族基礎年金を受給している方

・前年度の所得額が約 472 万円以下

●請求手続

◎新たに給付金受給の対象になった方

対象者には、日本年金機構より９月初旬頃からお知らせを送付します。同封のはがきを提出してください。

◎初めて年金を受給する方

年金の請求手続と併せて手続をしてください。

●問合先

給付金専用ダイヤル　☎ 0570-05-4092（ナビダイヤル）

切れていませんか？ 自賠責保険・共済の有効期限

自賠責保険・共済は、交通事故被害者を救済するため、原動機付自転車を含むすべての自動車１台ごとに加入が義務付けられています。特に車検制度のない 250cc 以下のバイク（原動機付自転車・軽二輪）は、有効期限切れや掛け忘れに注意しましょう。

加入手続は、損害保険会社、自動車共済協同組合または自動車・バイクの販売店へお問い合わせください。

また、250cc 以下のバイクは、郵便局、一部のコンビニまたはインターネットでも加入できます。

●問合先

中部運輸局愛知運輸支局　☎ 052-351-5311



◆東海市役所　☎ 052-603-2211　0562-33-1111
◆しあわせ村　☎ 052-689-1600

皆さんを守る！ 災害時避難行動要支援者支援制度

問合先　社会福祉課

近年、南海トラフ地震などの自然災害が懸念されています。災害はいつ起きるかわかりません。

有事の際、すべての人が安全に避難できるよう、災害時避難行動要支援者支援制度があります。

これは、自分では避難の判断や避難することに不安がある方の情報を、日頃から町内会・自治会や民生委員などの関係機関へ提供し、災害が起きたときに、地域で避難支援や安否確認などに役立ててもらう制度です。

●対象者

身体障害者	身体障害者手帳の個別等級が ・視覚障害、聴覚障害、肢体不自由（上肢・下肢）１～２級 ・肢体不自由（体幹）１～３級 ・内部障害（呼吸器）１級
知的障害者	療育手帳の判定が、A 判定
精神障害者	精神障害者保健福祉手帳の等級が、１級
要介護高齢者	介護保険の認定区分が、要介護３～５
難病患者	難病法に規定する支給認定を受けた方で、障害福祉サービスを利用している方
避難支援関係者が避難行動要支援者と判断した場合	
要配慮者本人が支援を申し出た場合	

●名簿情報の提供条件

名簿情報を町内会・自治会や民生委員などの支援を行う関係者に提供するには、支援を必要とする本人からの同意が必要です。

同意しない方の情報は、市のみが保有し、平常時には関係機関へ提供されることはありませんが、人命に関わる大災害が発生した場合は、同意しない方の名簿情報であっても提供されます。

問合先　社会福祉課

「第4次東海市総合福祉計画（素案）」に対する意見を募集します

本市の福祉施策を総合的かつ計画的に推進するための計画として、第４次東海市総合福祉計画の素案を作成しました。ぜひ、皆さんのご意見をお聞かせください（パブリックコメント）。

●意見を提出できる方

市内在住・在勤・在学者など

●意見募集期間

9/19（火）～ 10/18（水）

●意見の提出方法

計画の名称、意見、住所、氏名を記入し、郵送（〒 476-8601　住所不要）、FAX（052-603-4000）、メール（fukushi@city.tokai.lg.jp）または直接、社会福祉課（１階）へ

●閲覧方法

市 HP、市役所１階情報コーナー、社会福祉課

●意見への対応

寄せられた意見に対する市の考え方は、市 HP などで後日（６年３月予定）公表します。

なお、意見に対して個別に回答は行いません。

しあわせ村
問合先　高齢者支援課

長寿を祝い、国・県・市から祝品及び敬老祝金を贈呈します

●国からの敬老祝品
100歳の方（大正12年4月1日～13年3月31日生まれ）…市の職員がお届け
●県からの敬老祝品
数え100歳の方（大正13年1月1日～12月31日生まれ）…自宅に郵送
●市からの敬老祝金
・100歳以上の方（大正12年12月31日以前生まれ）…高齢者訪問の際にお渡しまたは本人名義の指定口座に振り込み
・99歳の方（大正13年1月1日～12月31日生まれ）…本人名義の指定口座に振り込み
・88歳の方（昭和10年1月1日～12月31日生まれ）…本人名義の指定口座に振り込み

優良従業員顕彰の対象者をお知らせください

問合先　商工労政課

市では、ほかの従業員の模範となる優良従業員を対象にした顕彰式を11/24（金）に行う予定です。
対象となる従業員の方をぜひ、お知らせください。

●対象者
現在、市内の事業所に勤務し、特に優秀で他の模範となり、後進の指導育成にも貢献がある、次のいずれかに該当する方
①特別表彰…同一事業所での継続または通算の勤務年数が25年以上の方
②一般表彰…同一事業所での継続または通算の勤務年数が15年以上の方
●申し込み
10/5（木）までに商工労政課へ
※事業所ごとに推薦できる人数に制限があります。

生活困窮相談専門員（任期付短時間勤務職員）を募集

問合先　職員課

●任用期間
10月1日～6年3月31日（更新の場合あり）
●募集人員
1人
●受験資格（①または②を満たす方）
①高校卒以上で生活に関する支援業務や相談業務の経験が5年8月末日時点で1年以上ある方
②短大以上（福祉課程専攻）を卒業または卒業見込みの方
応募方法、勤務条件など詳しくは、QRコードをご覧ください。

知北斎場の建て替えをします

問合先　知北平和公園組合
☎0562-48-5511

10月から今の斎場を稼働させながら、7年3月まで敷地内に新しい斎場の建設を行い、その後、8年3月まで今の斎場の解体を行います。工事期間中は駐車場の減少、通夜・葬儀のための告別室などの貸出停止など、利用者の方にご不便とご迷惑をおかけしますが、ご理解とご協力をお願いします。


▲新しい斎場のイメージ図

◆東海市役所　☎052-603-2211　0562-33-1111
◆しあわせ村　☎052-689-1600

東海市奨学金制度をご活用ください

問合先　学校教育課

教育を受ける子どもたちを支援するため、高等学校（中等教育学校の後期課程、高等専門学校を含む）へ進学する生徒を対象に奨学金を支給します。
申込方法は12月頃、中学校を通じてお知らせします。



●対象者（次の①～④すべてに該当する方）
①市内の中学校を卒業し、6年4月に高等学校へ進学する方
②高等学校に進学後、市内に住所を有する方
③成績良好な方
④経済的理由により就学が困難な方
●対象者数
30人
●奨学金の額
1万円（月額）
なお、入学準備相当額の5万円を、1年生の最初の支給月に月額分と併せて支給します。
●奨学金の支給期間
進学する高等学校の正規の修業期間を終えるまで

6年4月に小学校へ入学する児童の保護者の皆さんへ

問合先　学校教育課

■就学時健康診断

入学までの保健上の必要な助言をするための健康診断を行います。対象の方には、通知文を送付します。
●対象者
市内在住で、平成29年4月2日～平成30年4月1日に生まれたお子さん
●実施期間
10月（指定の受診日・受診場所は、通知文に記載）

▲就学時健康診断

■近距離校への入学

住民票の住所により決められる学校である「指定校」へ入学することになりますが、「区域外就学・区域外通学の許可基準」に該当した場合は、自宅から最も近い学校である「近距離校」を希望することもできます。「近距離校」を希望する場合は、区域外就学の申請手続が必要です。
●対象者
6年4月に小学校へ入学予定のお子さん
●申請期間
9/4（月）～19（火）
●申請先
学校教育課（6階）

▲近距離校への入学

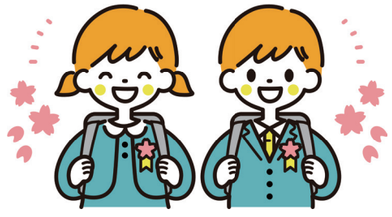

問合先　文化芸術課
☎ 0562-38-7030

参加者募集

「子ども芸能発表会」出演団体募集

子どもたちが日頃取り組んでいる文化活動や伝統芸能などの発表の場として「子ども芸能発表会」を開催します。

市内で活動している皆さん、日頃の活動の成果を発表しませんか。

時　2/4（日）
10:00 ～ 16:00（予定・1 団体あたり最大 10 分程度）

場　大ホール

対　市内で活動している小中学校の児童・生徒で構成された団体

¥　無料

申　9/17（日）までに規定用紙を芸術劇場文化芸術課へ

他　応募者多数の場合は協議検討し、結果を 10/31（火）を目途（めど）に連絡します。



9月 イベントスケジュール

日にち	開演時間	イベント名	問合先
2日（土）	12:00 17:00	闇に咲く花（3 日も開催）	☎ 052-331-9966
	13:00	第 7 回　サマーコンサート	☎ 090-5114-5628
4日（月）	19:00	大人の出会いの教室 ～あなたが音楽と演奏家に出会う夜～	☎ 0562-38-7030
9日（土）	11:00	プレ・トーク「イザベル・ファウストの魅力を語る」	☎ 0562-38-7030
	15:00	キーウ・クラシック・バレエ チャイコフスキー夢の 3 大バレエ～名場面集～	☎ 0562-38-7030
10日（日）	17:30	レスプリ ドゥ バレエ 第 14 回発表会	☎ 090-8548-5187
15日（金）	13:00	ボザール・ド・トーカイ作品展（17 日まで）	☎ 0562-33-8530
	14:30	知多半島歴史文化研究発表会	☎ 03-5456-9663
16日（土）	14:00	松岡怜子バレエ団　大野研究所　おさらい会	☎ 052-933-5360
17日（日）	10:00	第 44 回 秋の芸能一部合同発表会	☎ 0562-33-8530
	13:00	東海市認知症フォーラム	☎ 0562-36-2353
18日（月）	15:00	オーケストラわや 第 1 回演奏会	☎ 090-9225-9962
24日（日）	14:00	若い芽のフレッシュコンサート	☎ 090-8498-7195
	15:00	藤村実穂子（メゾ・ソプラノ）リサイタル	☎ 0562-38-7030
29日（金）	18:30	T-BOLAN LIVE TOUR2023-2024"SINGLES" ～波紋～	☎ 0562-38-7030
30日（土）	10:00	アーティスト・イン・レジデンス 2023 ワークショップ 公開レッスン「練習曲を音楽的に弾こう！」	☎ 0562-38-7030
	10:00	和気あい AI	☎ 090-3477-3145

各イベントの詳細（交流パフォーマンスも掲載）についてはこちらへ！

のびろ東海っ子

掲載申込はこちら



前田 駿里（しゅんり）くん
高横須賀町 2022.12.16 生
お出かけ大好きしゅんりくん！
これからもパパ、ママとたくさん色んな所に行こうね！



佐治 茉宙（まひろ）ちゃん
高横須賀町 2023.5.26 生
２ヶ月になりました！どんどん大きくなってね♡



阪本 翔琉（かける）くん
名和町 2023.4.7 生
100 日祝い お食い初めをしました。
おめでとう！すくすく育ってね



奥村 由菜（ゆうな）ちゃん
富貴ノ台 2020.7.21 生
これからもお兄ちゃんと仲良く元気な子でいて下さい☆
いつも笑顔をありがとう！



蟹江 海葵（かいり）くん
富木島町 2022.8.4 生
一歳の誕生日を迎えました！
元気に育ってくれてありがとう



谷川 さくらちゃん
名和町 2019.7.30 生
いつも笑顔で明るいサクラちゃん♪
みんなを幸せな気持ちにさせてくれます♡



松本 陽葵（ひな）ちゃん
南柴田町 2021.7.6 生
夕日をバックにベストショット‼
たくさん色んな場所へお出掛けしに行こうね！



深谷 里緒（りお）ちゃん
富木島町 2022.2.14 生
初の遊園地にて、暑い日だったので涼しい観覧車へ避難。うちわの風が気持ち良さそう。



坂 颯一朗（そういちろう）くん
大田町 2022.8.15 生
１歳になりました。
日々の成長にびっくり！
元気に育ってくれてありがとう♡



神野 聖七（せな）くん
名和町 2021.8.29 生
階段に車のおもちゃを並べて遊んでいます。



神野 心乃助（しんのすけ）くん（左）
白虎（はくと）くん（右）
大田町 2018.9.24 生
2022.12.23 生
お兄ちゃんにプールで水をかけられてもニコニコたくましい男の子！



高田 ことりちゃん（右）
つきみちゃん（左）
大田町 2017.7.18 生
2022.1.23 生
つきみちゃんが誕生してことりちゃんは何でもできる明るいおねえちゃんになったね。

まちかど掲示板

時 期間・日時　場 場所・会場　対 対象者　内 内容　定 定員
¥ 参加料　申 申し込み　他 その他　問 問合先

水彩画作品展（楽彩クラブ）

時 9/10（日）～ 17（日）9:00 ～ 17:00
（11 日を除く、17 日は 13:00 まで）
場 しあわせ村健康ふれあい交流館
内 市民大学平成嚶鳴（おうめい）館の水彩画講座廣田講師の学生作品
約 50 点を展示
問 長澤さん ☎ 0562-34-3626

ちいさなおはなしかい

時 10/1（日）14:30 ～
場 市民活動センター（ソラト３階）
内 絵本や紙芝居、ミニシアター
赤ちゃんと小さな子どもたちへのお話し会
問 人形劇団とらぃあんぐる・森さん
✉ bu-suka-bu@ezweb.ne.jp

皆さんの投稿をお待ちしています

広報とうかいでは、毎月１日号に掲載する市民の皆さんなどからの原稿を募集しています。
申 広報課（３階）、メール、QR コード
問 広報課

▲まちかど掲示板　▲グループ紹介

◆東海市役所 ☎ 052-603-2211　0562-33-1111
◆しあわせ村 ☎ 052-689-1600

時 期間・日時　場 場所・会場　対 対象者　内 内容　定 定員
¥ 参加料　申 申し込み　他 その他　問 問合先



あなたの子育て 応援します！

市では、妊娠期～お子さんの月齢に合わせて、さまざまな講座やイベントを開催しています。

行事名	対象	内容	申し込み
両親学級	妊婦・パートナー	妊娠中に注意することや出産を迎える準備など	しあわせ村 健康推進課
ベビーサロン	0～4か月頃	参加者同士の交流や親子遊び、母乳相談など	
あかちゃん相談	5か月～1歳	栄養相談や育児相談、赤ちゃんの計測など	
離乳食講習会	前期：5・6か月 後期：10か月頃	離乳食の作り方や進め方の講義や実演など	
子育て広場	3か月～3歳	参加者同士の交流や、親子遊びなど	子育て支援センター
ひよこサロン	4～11か月	体重測定や参加者同士の交流など	

イベントはほかにも開催しています。
また、妊娠・出産・子育てのサポートも各種ありますので、お気軽にご相談ください。
詳しくは、子育て通信や市HPをご覧いただくか、QRコードへ。

図書館だより

中央図書館　☎052-601-5335
横須賀図書館　☎0562-39-1222

✽中央図書館

◆スポーツの本展
　ウィリーはサッカーが大好きですが、選手に選ばれたことがありません。ある日不思議な少年がくれたシューズを履くと…。
　今月は「ボールのまじゅつしウィリー」を始め、スポーツに関する絵本や児童書を展示します。
時 9/1（金）～24（日）

◆普段見られない図書館の裏側
閉架書庫について知ろう
時 9/18（月）13:00～14:30
対 中学生以上
内 普段見ることのできない閉架書庫の見学
定 12人（先着順）
申 9/1（金）～中央図書館へ

◆本のリサイクル日
時 9/2（土）9:00～
場 2階展示コーナー

◆お話友の会
時 9/3（日）・9（土）・10（日）14:30～15:00
対 幼児・低学年
内 絵本や紙芝居などの読み聞かせ

◆横須賀保育園園児作品展
時 9/6（水）～18（月）
場 2階展示コーナー

✽横須賀図書館

◆横須賀のおはなし会
時 9/8（金）11:00～11:15
対 未就学児
内 絵本や紙芝居などの読み聞かせ

◆おじいちゃんおばあちゃんにお手紙守りを贈ろう
　敬老の日にちなみ、おじいちゃん、おばあちゃんにメッセージを書いてみませんか。スタッフがお守りの形にしてケアラーズカフェ日向家のお年寄りに届けます。
時 9/1（金）～15（金）
対 小学生以下

◆東海市役所　☎052-603-2211　0562-33-1111
◆しあわせ村　☎052-689-1600

TOKAI information

東海婚活応援セミナー

時 10/15（日）13:30～16:00
場 市民活動センター
対 市及び市近隣に在住・在勤の結婚を希望する25～49歳の独身男女
定 男女計30人（抽選・初めての方優先）
申 9/1（金）～30（土）にメールで（特非）花婿学校内・東海婚活セミナー（info @ hanamuko.com）へ（氏名、ふりがな、性別、年齢、生年月日、携帯番号、住所を記入。電話不可）
問 （特非）花婿学校
☎050-3578-4095

ファミサポ依頼会員説明会

時 9/27（水）9:00～11:00
場 市民活動センター
対 市内在住・在勤・在学で0歳～小学6年生のお子さんを養育している方
内 子育ての手助けをして欲しい人が会員登録するための説明会
申/問 9/1（金）～ファミリー・サポート・センターへ
☎0562-85-6556

おしゃべりポケット「子どものお話聴いていますか」

時 9/28（木）10:00～11:00
場 市民活動センター
対 0～3歳の親子
内 日頃の子育てについて一緒におしゃべり
定 6組（先着順）
申/問 9/1（金）～17（日）に子育て総合支援センターへ
☎0562-85-6177

KIDS SPORT FES

時 9/10（日）10:00～16:00（雨天中止）
場 太田川駅東側どんでん広場
内 話題のアーバンスポーツの魅力を存分に堪能できる「観る・触れる・体験・楽しむ」体感イベント
¥ 無料（一部有料ブースあり）
問 ヴァリー・ファクトリー
☎052-627-5075

なごみんルーム

時 10/20（金）～3/15（金）月1回（全6回）10:00～11:00
場 市民活動センター
対 10か月～1歳11か月の身体発達がゆるやかなお子さんと保護者
内 発達年齢に応じた遊びや、かかわり方を学ぶ
定 10組（抽選）
申/問 9/12（火）～17（日）に子育て総合支援センターへ
☎0562-85-6177

ころころルーム

時 10/12（木）～3/7（木）月2回（全11回）10:00～11:00
場 市民活動センター
対 1歳～1歳11か月の言葉の発達などがゆるやかなお子さんと保護者
内 少人数の中で遊びをとおしてかかわり方を学ぶ
定 10組（抽選）
申/問 9/5（火）～10（日）に子育て総合支援センターへ
☎0562-85-6177

催し物

それぞれの立場からひきこもりを考える

時 9/30（土）13:30～16:00
場 しあわせ村保健福祉センター
内 ひきこもりを経験された親子を招き、当時の思いを聞く
定 50人（先着順）
申/問 9/26（火）までにほっとプラザへ
☎0562-33-7321
✉ hot-puraza@ma.medias.ne.jp

▲申込フォーム

遊び場・スキップ（後期）

時 10月～6年3月の水曜日（月2回）10:00～11:00
※施設により異なる場合あり
場 児童館、緑陽コミュニティセンター
対 1歳6か月～3歳の親子
内 親子遊び、集団遊び、読み聞かせ、体操など
定 各施設20組（初めての方優先）
¥ 無料
申/問 9/1（金）～10（日）に各児童館、緑陽コミュニティセンターへ

時 期間・日時　場 場所・会場　対 対象者　内 内容　定 定員
¥ 参加料　申 申し込み　他 その他　問 問合先

すぐに使える英会話教室（初級編）

時　10/12（木）・19（木）18:30 ～ 20:30
対　市内在住の勤労者、市内在勤者
定　10 人（先着順）
¥　無料
申 / 問　9/1（金）～勤労センターへ ☎ 0562-33-3377

スポーツ

東海市みんなでウォーキング

① 秋の健康ウォーキング
時　10/8（日）9:30 ～
場　大池公園多目的広場に集合
内　約 2 ～ 4km の大池公園周回コース
問　コパンスポーツクラブ東海 ☎ 052-602-6226

② 大仏眺めて歩こう！ 秋のいきいき健康ウォーキング
時　10/15（日）9:30 ～
場　しあわせ村正面玄関前に集合
内　約 1.5km × 2 周のしあわせ村健康の道コース
問　明治安田生命保険相互会社名古屋南支社 ☎ 052-321-6451

◎共通
対　市内在住・在勤・在学者
申　当日、集合場所へ
¥　無料
他　参加して、スタンプが 5 個集まるとへいしゅうくんのピンバッジをプレゼント（中学生以下の参加者にはとまてぃーぬグッズをプレゼント）

文化体験講座 初めてのフロアバレエ

時　9/30、10/14、11/4・11・25 の土曜日　17:30 ～ 18:45
場　芸術劇場中練習室 2
対　小学 3 年生以上（男女問わず）（児童・生徒は、保護者の送迎が可能な方）
内　バレエの動きを、床に座ったり、寝転んだり、横向きになって行う
定　15 人（先着順）
¥　1,000 円（5 回分）
申 / 問　9/1（金）～東海市文化協会へ ☎ 0562-33-8530
※ 9:00 ～ 16:00（土曜日は 12:00 まで・日・月・木曜日及び祝日を除く）



文化体験講座 初めての傘踊り

時　10/1・8、11/12、12/10・17 の日曜日　13:30 ～ 15:00
場　横須賀図書館
内　鳥取県地方に古くから伝わる伝統芸能である傘踊りを、民謡などの音楽に合わせ、しゃんしゃん傘を回転させながら踊る（体の不自由な方や車いすの方も参加可）
定　10 人（先着順）
¥　1,000 円（5 回分）
申 / 問　9/1（金）～東海市文化協会へ ☎ 0562-33-8530
※ 9:00 ～ 16:00（土曜日は 12:00 まで・日・月・木曜日及び祝日を除く）



子育てが楽しくなる！好きになる！ 2023

時 / 場 / 内　表のとおり（4 回連続講座）
対　市内在住・在勤で未就学児をもつ保護者
定　20 組（先着順）
¥　無料
申　9/1（金）10:00 ～ QR コードへ
他　託児あり
問　（特非）SmileyDream・平野さん　☎ 090-7301-4153

回	とき		内容	ところ
1	9/26（火）	10:00 ～ 11:30	バランスボール体験	芸術劇場
2	10/4（水）		0 歳からの絵本選び	
3	10/14（土）		家族で手形アート	養父児童館 養父健康交流の家
4	10/28（土）		個性を活かした遊び方	芸術劇場

講座

スマホで作る「あなただけの動くアルバム」

時　9/29（金）10:00 ～ 11:30
場　市民活動センター
対　市内在住・在勤・在学者
内　自分のスマホを使って市民活動紹介や家族の思い出の記録など簡単にできる動くアルバム作りを学ぶ
定　20 人（先着順）
¥　無料
他　託児あり（先着 5 人）
申 / 問　9/1（金）～ QR コードからメール送信または市民活動センターへ ☎ 0562-32-3400

いきいき元気メニュー 体験クッキング

時　9/27（水）9:45 ～ 13:00
場　しあわせ村保健福祉センター
対　市内在住者
内　旬の食材を使った料理初心者向けの調理実習（鶏むね肉のレモンマリネ、カレー豆乳スープ、サラダ、デザート）、減塩の話、健康応援メニューの判定
定　15 人（初めての方優先）
¥　600 円程度
申 / 問　9/19（火）までに申込フォームまたはしあわせ村健康推進課へ
◀申込フォーム

お点前体験

時　9/16（土）① 10:30 ～ ② 11:30 ～ ③ 13:30 ～
場　しあわせ村若室（おうめい）嚶鳴庵
対　小学生以上（未経験可）
内　自分で抹茶を点てる体験
定　各 5 人（先着順）
¥　550 円 / 回
申 / 問　随時、しあわせ村指定管理者へ ☎ 052-689-1288

第 44 回秋の芸能一部合同発表会

時　9/17（日）10:00 ～ 16:00
場　芸術劇場大ホール
内　剣詩舞道、吟詠、日舞、琴、大正琴、バレエなど加盟 16 団体の発表
他　粗品あり（先着 200 人）
問　東海市文化協会 ☎ 0562-33-8530



すご～い工場博 in 知多半島道路パーキングエリア

時　9/4（月）～ 11/30（木）
場　大府 PA（上り・下り）、阿久比 PA（下り）
※大府 PA は一般道から利用可能
内　知多半島道路のパーキングエリアで、知多半島の企業 24 社を紹介する子ども向けのパネル展示（スタンプラリー企画あり）
問　愛知道路コンセッション㈱地域連携推進部 ☎ 0569-21-3124

ボザール・ド・トーカイ作品展

時　9/15（金）～ 17 日（日）9:00 ～ 17:00（15 日は 13:00 ～、17 日は 16:00 まで）
場　芸術劇場ギャラリー
内　油彩画、日本画、水墨画の近作を展示
問　東海市文化協会 ☎ 0562-33-8530



GALAXYART ～宇宙を描こう～

時　9/17（日）① 10:00 ～ ② 10:30 ～ ③ 11:00 ～ ④ 11:30 ～ ⑤ 12:00 ～ ⑥ 12:30 ～ ⑦ 13:00 ～ ⑧ 13:30 ～
場　観光物産プラザ
対　どなたでも（未就学児は保護者同伴）
内　指先で宇宙が描ける！子どもも大人もみんな楽しめるキラキラ宇宙アート
定　各回 2 組
¥　1,000 円
申 / 問　東海市観光物産プラザへ ☎ 0562-77-2233



◆東海市役所　☎ 052-603-2211　0562-33-1111
◆しあわせ村　☎ 052-689-1600

時 期間・日時　場 場所・会場　対 対象者　内 内容　定 定員
¥ 参加料　申 申し込み　他 その他　問 問合先

市営温水プール 臨時休館

定期清掃のため、臨時休館します。
時 9/4（月）～ 10（日）15:00
問 スポーツ課

敬老の日〔9/18（月）〕は無料開放

① 市営温水プール
② 市民体育館トレーニング室
対 65 歳以上の市内在住・在勤者（要身分証明書）
¥ ① 10 円（ロッカー利用料金）
申 不要
他 ①入場制限あり
アクアビクス利用も無料の対象
②トレーニング室を初めて利用する場合は講習が必要（約 30 分）
問 ①市営温水プール
☎ 052-601-1136
②市民体育館
☎ 0562-32-2311

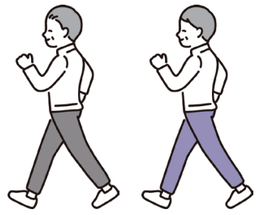

まだ間に合います！
エントリー
9/8（金）まで



◀エントリーはこちら

市営温水プール ☎ 052-601-1136

① 水中健康増進教室
時 10 月の火曜日（全 4 回）
※ 10/31 を除く
20:00 ～ 21:00
② 腰痛・膝痛改善水中ウォーキング
時 10 月の水曜日（全 4 回）
13:30 ～ 14:30
③ 大人のスイミング
時 10 月の金曜日（全 4 回）
20:00 ～ 21:00
◎共通
対 中学校卒業以上の市内在住・在勤・在学者
定 ①③各 15 人　② 20 人
①～③先着順
¥ 各 4,070 円
申 / 問 9/1（金）～ 30（土）に市営温水プールへ

◆ロコモティブシンドローム教室

時 10/3（火）～ 31（火）〔全 5 回〕
対 中学校卒業以上の市内在住・在勤・在学者
内 ストレッチ・筋トレを行い、プールで水中運動をする
定 20 人程度
¥ 4,000 円
申 / 問 9/1（金）～ 30（土）に市営温水プールへ

◆サップヨガ

時 10/3（火）
① 10:30 ～ 11:30
② 12:00 ～ 13:00
対 中学校卒業以上の市内在住・在勤・在学者
内 水に浮かべたボードの上でヨガを行う
定 各 7 人（先着順）
¥ 各 3,300 円
申 / 問 9/1（金）～ 25（月）に市営温水プールへ

スポーツクラブ東海 ☎ 0562-39-4050

◀スポーツ振興　◀競技スポーツ

◆フラダンススクール ～楽しく元気にフラダンス！

時 10/3 ～ 3/19 の火曜日（全 12 回）
12:50 ～ 13:50
場 勤労センター
対 中学校卒業以上の市内在住・在勤・在学者
内 ゆったりと優雅に体を動かして踊る
定 15 人（抽選）
¥ 8,400 円
申 9/6（水）～ 20（水）

◆キッズダンススクール ～楽しく踊りましょう！

時 10/3 ～ 1/30 の火曜日と 2/4（日）の発表会（全 16 回）
①幼児クラス　16:40 ～ 17:30
②小学生クラス　17:40 ～ 18:30
場 勤労センター・芸術劇場（発表会）
対 ①市内在住・在園の年中・年長児
②市内在住・在学の小学生
内 楽しく音楽に合わせて踊る
定 各 15 人（抽選）
¥ 各 11,200 円
申 9/3（日）～ 15（金）



◆テニス大会

時 10/18（水）9:00 ～
〔予備日 10/19（木）〕
場 加木屋テニスコート
対 男子 65 歳以上・女子 60 歳以上の市内在住・在勤者及び本クラブテニス部登録者
内 ダブルス戦
¥ 1,000 円 / 人（昼食付）
申 10/4（水）まで



◆スロー ピッチソフトボール大会

時 10/22（日）8:00 ～
（雨天中止・予備日なし）
場 船島小学校グラウンド
対 50 歳以上の市内在住・在勤者
¥ 200 円 / 人
申 9/30（土）まで

❁スポーツ振興

◆社交ダンススクール ～輝く自分を見つけよう！ワルツ・ルンバ

時 9/23（土）13:30 ～ 16:00
場 商工センター
対 市内在住・在勤・在学者
内 初心者でも安心。マンツーマンで楽しくレッスン
定 50 人（抽選）
¥ 700 円
申 9/2（土）～ 16（土）

◆水泳教室（秋でも泳ごう）

時 ①火コース
10/17 ～ 12/19（全 10 回）
②金コース
10/20 ～ 12/22（全 10 回）
いずれも 17:00 ～ 18:00
場 市営温水プール
対 市内在住・在学の小中学生
内 クロールなど水泳の基本を学ぶ
定 各コース 50 人
¥ 5,300 円
申 9/17（日）まで



シニア健康スポーツフェスティバル

◆グラウンド・ゴルフ大会

時 9/25（月）8:00 ～
〔予備日 10/2（月）〕
場 大池公園多目的広場
対 55 歳以上の市内在住・在勤者
内 個人戦
¥ 500 円
申 9/10（日）まで

◆ソフトテニス大会

時 10/8（日）8:45 ～
〔予備日 10/14（土）〕
場 加木屋テニスコート
対 60 歳以上の市内在住・在勤・在クラブ者
¥ 500 円
申 9/27（水）まで

❁競技スポーツ

◆後期市民ソフトテニス大会

時 10/8（日）8:45 ～
〔予備日 10/14（土）〕
場 加木屋テニスコート
対 小学生以上（中学生を除く）の市内在住・在勤・在学・在クラブ者
内 ①一般男子の部Ａ級
②一般男子の部Ｂ級
③一般女子の部Ａ級
④一般女子の部Ｂ級
⑤ジュニアの部（小学生）
¥ 本クラブソフトテニス連盟登録者…500 円、未登録者…1,000 円、高校生…300 円、小学生…200 円
申 9/27（水）まで

◆市秋季バレーボール大会

時 10/15（日）9:30 ～
場 愛知製鋼企業年金基金体育館（アスカム）
対 市内在住・在勤・在学者及び近隣市町のチーム
内 男子 6 人制・女子 9 人制
¥ 3,000 円 / チーム
申 10/6（金）まで

◆東海ロータリークラブ旗少年剣道大会

時 10/22（日）9:30 ～
場 日本製鉄名古屋製鉄所体育館
対 市内在住・在学及び本クラブ剣道部に登録している小中学生
内 ①小学生低学年の部
②小学生高学年の部
③中学生男子の部
④中学生女子の部
¥ 無料
申 9/30（土）まで

◆東海市役所　☎ 052-603-2211　0562-33-1111
◆しあわせ村　☎ 052-689-1600

時 期間・日時　場 場所・会場　対 対象者　内 内容　定 定員
¥ 参加料　申 申し込み　他 その他　問 問合先

information

若年性認知症介護者交流会

時 9/9（土）13:30 ～ 16:00
場 しあわせ村保健福祉センター
対 若年性認知症の人とその家族
¥ 500 円
問 認知症の人と家族の会愛知県支部
☎ 0562-33-7048

認知症介護者交流会

時 9/11（月）13:30 ～ 15:30
場 しあわせ村保健福祉センター
対 認知症の方を介護している家族
¥ 200 円
問 認知症の人と家族の会愛知県支部
☎ 0562-33-7048

認知症フォーラム

時 9/17（日）13:00 ～ 16:00
場 芸術劇場多目的ホール
対 市内在住・在勤・在学者
内 基調講演「認知症を知ろう！！！～本人・家族・医師の視点から～」
定 150 人（先着順）
申 9/15（金）までに次のいずれかの方法で（特非）HEART　TO　HEART へ
① QR コード
②はがき
〒 477-0034 養父町北堀畑 58-1
③ FAX　0562-33-7102
④メール
rara2@ma.medias.ne.jp
（郵便番号、住所、氏名、年齢、電話番号、介護経験の有無を記入）
問 （特非）HEART　TO　HEART
☎ 0562-36-2353

９月のケアラーズカフェ

✽ケアラーズカフェ日向家
① 認知症総合相談センター
時 火～土曜日　10:30 ～ 15:00（祝日を除く）
内 介護経験者や専門職が対面での認知症介護相談やカフェ、交流会、講座など
② 認知症予防イベント
時 毎週（金）百歳体操（29 日は体力測定）
12 日（火）栄養士と話そう～栄養相談
21 日（木）すごろくで楽しみましょう
26 日（火）ニコニコ読み聞かせ
30 日（土）トワイライト・ミニコンサート
いずれも 13:30 ～ 14:30
③ ジェントルマンの会
時 9/16（土）13:00 ～ 15:00
対 家族を介護している男性
¥ 250 円
◎共通
場 まなぶん横須賀 2 階
問 ケアラーズカフェ日向家
☎ 090-4117-9033

✽オレンジカフェ日向家
時 9/13（水）10:00 ～ 12:00
場 アピタ東海荒尾店
¥ 100 円
問 高齢者相談支援センター
☎ 052-689-1606

ほっとプラザ
対人関係など
悩んでいませんか？
▲ HP　▲ LINE

保健

高齢者フレイルチェック会

時 ① 9/27、10/11 の水曜日 13:30 ～
② 10/5・12 の木曜日 10:00 ～
③ 9/22、10/13 の金曜日 10:00 ～
場 ①しあわせ村多目的ホール
②富木島公民館
③勤労センター
対 65 歳以上の市内在住者で、体力が気になる方
¥ 無料
申 / 問 9/13（水）までにしあわせ村健康推進課へ

コグニウォーキング講座（認知症予防の運動講座）

時 ① 10/4・18、11/1 の水曜日
② 10/6・13・20 の金曜日 14:00 ～ 15:30
場 しあわせ村保健福祉センター、聚楽園公園
対 65 歳以上の市内在住者で、足腰の衰えや認知症が気になる方
内 ウォーキングと認知トレーニングを組み合わせた運動の実践講座、理学療法士、歯科衛生士、管理栄養士の講話
定 各 20 人（抽選）
¥ 無料
申 / 問 9/13（水）までにしあわせ村健康推進課へ

市役所には手話通訳者がいます
9:00 ～ 17:00
（12:00 ～ 13:00 を除く）

しあわせ村 指定管理者☎ 052-689-1288

◆高齢者いきいき体操後期
時 10/24、11/14、12/12、1/23、2/27、3/12 の火曜日 10:00 ～
場 しあわせ村多目的ホール
定 60 人（先着順）
¥ 無料
申 9/5（火）9:30 ～多目的ホールへ（電話受付不可）
問 しあわせ村指定管理者

◆水中ウォーキング＆エクササイズ
時 毎週水曜日 ① 12:45 ～　② 13:45 ～
場 しあわせ村温浴プール
定 各 20 人（先着順）
¥ 各 550 円
申 / 問 随時、しあわせ村指定管理者へ



第２期小学生硬式テニス教室

時 10/7 ～ 11/25 の土曜日（全 8 回）9:00 ～ 10:30〔予備日 12/2・9〕
場 加木屋運動公園テニスコート
対 市内在住・在学の小学生
定 20 人（先着順）
¥ 2,500 円
申 / 問 9/4（月）～東海市施設管理協会へ（保護者が申込書、参加料、印鑑を持参）
☎ 052-603-4155

◆ぴょん♪ぴょん♪じゃんぷ
時 9/27（水）～ 10/18（水）全４回
うさぎぐみ…15:30 ～ 16:15
こあらぐみ…16:30 ～ 17:15
対 年中～年長児
定 各 8 人
¥ 各 4,400 円
申 9/6（水）～ 20（水）に市民体育館へ

市民体育館にスポーツ指導員のいる日
QR コード▶「個人利用のスケジュールを見る」へ

ちょっと不器用な子の運動（実践編）

時 ①第 3 回…11/11（土）13:00 ～ 15:00
②第 4 回…11/25（土）13:00 ～ 15:00
場 星城大学３号館リハビリテーション棟 4 階
内 子どもたちに遊びをとおして運動することの楽しさを実感してもらい保護者には日々の生活で配慮することや注意事項についてレクチャー
対 市内在住で運動が不器用な小中学生と保護者
定 各 10 組（先着順）
¥ 無料
申 / 問 10/31（火）までに QR コードまはた星城大学リハビリテーション学部作業療法学専攻・竹内さんへ
✉ takeuchi-k@seijoh-u.ac.jp



市民体育館 ☎ 0562-32-2311

◆スタイルアップボクシング体験会
時 9/19（火）19:30 ～ 20:30
対 16 歳以上
内 ボクシングとエクササイズを組み合わせたレッスン
定 25 人
¥ 700 円
申 9/1（金）～ 15（金）に市民体育館へ

◆第２回 眠りを深めるまったりヨガ
時 10/9（月）19:00 ～ 20:00
対 16 歳以上
定 25 人
¥ 700 円
申 9/11（月）～ 10/3（火）に市民体育館へ

◆心と体のためのヨガ
時 10 月の水曜日 10:45 ～ 11:45
対 16 歳以上
定 各 40 人（先着順）
¥ 各 700 円
申 当日、市民体育館へ



◆かんたんストレッチポール
時 10 月の木曜日 10:30 ～ 11:30
対 16 歳以上
定 各 10 人（正規品のストレッチポール持参者は、別途参加可）
¥ 各 700 円
申 当日、市民体育館へ

◆東海市役所　☎ 052-603-2211　0562-33-1111
◆しあわせ村　☎ 052-689-1600

時 期間・日時　場 場所・会場　対 対象者　内 内容　定 定員
¥ 参加料　申 申し込み　他 その他　問 問合先

information

東海市観光協会 一般事務職員

時 6年1月1日～または
6年4月1日～
週5日（土・日曜日のいずれかを含む）9:30～18:15
場 東海市観光協会（ユウナルステーション）
内 観光資源の開発、観光事業・イベントの企画・運営など
定 1人
報酬 職務経歴に応じて加算
申/問 9/30（土）までに観光協会へ
☎ 0562-32-5149

小中学校の常勤・非常勤講師登録（通年受付）

時 ①常勤　1日7時間45分
②非常勤　週10～20時間
場 知多半島の小中学校
対 小学校または中学校の教員免許状を持っている方または取得見込みの方
内 児童・生徒の指導
報酬 ①経験に応じて支給
② 2,820円（時給）
申/問 随時、知多教育事務所へ
（4㎝×3㎝の顔写真を持参）
☎ 0569-21-8111

納期限　10/2（月）

①国民健康保険税 第3期
②後期高齢者医療保険料 第3期

問 内容…①②国保課（1階）
納付…①収納課 ②国保課

▲①納付方法　▲②納付方法

大池公園をきれいにしよう ボランティア

対 高校生以上の市内在住・在勤・在学者で、月1回以上の活動ができる方
内 チューリップの球根植付け、除草、ごみ拾いなど
申/問 東海市施設管理協会へ
☎ 052-603-4155



6年度公立西知多看護専門学校 推薦入学生

対 東海市・知多市在住の高校生、または知多半島の高校に通学していて、学校長の推薦を受けた方
定 15人以下
試験 11/10（金）
小論文、一般教養、面接
場 公立西知多看護専門学校
受験料 1万円
願書受付 10/6（金）～19（木）
に公立西知多看護専門学校へ
☎ 0562-55-5700



市教育委員会　第9回定例会

時 9/28（木）13:30～
場 市役所603会議室（6階）
問 学校教育課

募集します

あいち山車まつりフォト 1,000枚プロジェクト

内 県内の山車まつりの写真を募集
申 11/15（水）までにQRコードへ
他 最終選考で選ばれた作品は県内を巡回展示
1/8（月）～23（火）は芸術劇場4階ギャラリーで展示
問 あいち山車まつり日本一協議会事務局（愛知県県民文化局文化芸術課文化財室内）
☎ 052-954-6783

農業センターだより
☎ 052-601-8731

① フレッシュ朝市
時 9月の土曜日7:00～8:00
内 生産者が行う農産物の直売

② 農家直売にっこり市
時 9/24（日）9:00～11:30
内 市内農家による農産物の直売、物販、ワークショップ

▲①　▲②



家族懇談会

時 9/25（月）13:30～15:00
場 知多保健所
対 こころの病気を抱える方の家族
内 障害年金についての講演
定 30人
¥ 無料
申 9/22（金）までに知多保健所健康支援課こころの健康推進グループへ
☎ 0562-32-1637
問 社会福祉課

その他

地域ねこ活動説明会

時 9/25（月）14:00～16:00
場 下名和公民館
内 野良猫の問題や不幸になる猫を減らす活動の説明
問 生活環境課

ありがとうございます

◆㈱伊藤商店から加木屋小学校へひな壇8台（35万2,000円相当）
◆東海遊船組合からふるさと大使等スポーツ連携交流事業へ10万円
◆市民の皆さんから令和5年台風第2号等大雨災害義援金として1,780円



神経系難病患者・家族のつどい

時 ①10/4（水）
②10/20（金）
いずれも14:00～16:00
場 知多市保健センター
対 ①筋委縮性側索硬化症・多系統萎縮症・脊髄性筋委縮症の患者と家族
②パーキンソン病の患者と家族
内 ①講話「生活を支援する福祉用具＋α」、交流会
②講話「パーキンソン病とよりよく付き合うために」、交流会
¥ 無料
申/問 ①9/4（月）～22（金）、②9/11（月）～10/6（金）に知多保健所へ
☎ 0562-32-6214

10月のがん集団検診

種類 ①胃がん、②子宮頸（けい）がん
時 10/1（日）9:00～12:00
場 市役所
対 事業所などで検診受診機会のない①40歳以上、②20歳以上の市内在住者
定 各50人（先着順）
¥ ①900円　②700円
他 託児あり
申/問 検診日の14日前までに次のいずれかの方法でしあわせ村健康推進課へ
①QRコード
②窓口
③はがき・FAX
（住所、氏名、生年月日、電話番号、検診の種類、希望日、希望場所を記入）
FAX 052-602-0390

日本産業衛生学会 2023年度東海地方会学会

時 11/11（土）13:30～16:20
場 日本福祉大学東海キャンパス
内 基調講演「生涯自分の歯で食べるための働く人々の歯科・口腔衛生」、シンポジウム「働くすべての人々と事業者に届く産業保健」
申 9/29（金）までに申込フォームへ
問 東海地方会HPへ

▲申込フォーム　▲東海地方会

休日歯科健診

時 9/10（日）9:30～11:00
場 しあわせ村保健福祉センター
対 市内在住者
内 歯科健診、歯科相談、歯みがき指導（歯垢の染め出し）、フッ化物洗口体験（5歳以上）
問 しあわせ村健康推進課



市公式SNS

▲LINE　▲X（旧Twitter）

◆東海市役所　☎ 052-603-2211　0562-33-1111
◆しあわせ村　☎ 052-689-1600

時 期間・日時　場 場所・会場　対 対象者　内 内容　定 定員
¥ 参加料　申 申し込み　他 その他　問 問合先

⑥ ごみ指定袋配布職員

時　10/21（土）・22（日）
8:30 ～ 16:30
場　市内のごみ指定袋配布会場
（場所の選択不可）
対　2日とも勤務可能で、約10kgの荷物を何度も運べる健康な方
内　運搬・受付・可燃用袋の同容量交換など
定　80人（書面選考）
報酬　1,010円（時給）
申/問　9/11（月）までに次のいずれかの方法で規定用紙（申込先で配布または市HPに掲載）を清掃センターへ
①申込フォーム（規定用紙不要）
②持参・郵送
（〒476-0003・荒尾町奥山10-48）
③メール（seisou@city.tokai.lg.jp）
☎ 052-601-2053

◀申込フォーム

CATV 知多メディアス 12ch ハロー! とうかい

東海市 9/1 ～ 14
8:30～　14:30～　20:30～
花・緑・生き物豊かな東海市
～後世に残す自然環境の保護に取り組んでいます～



大府市
8:45～　14:45～　20:45～
万病のもと、高血圧を予防しよう

知多市
9:00～　15:00～　21:00～
梅子と学ぼう！手話2

東浦町
9:15～　15:15～　21:15～
あったかいいまちひがしうら

③ 歯科衛生士

時　9月～6年3月31日
9:00 ～ 16:00のうち週1～2日で4時間程度（時期により変動・隔月で日曜勤務あり）
対　歯科衛生士免許を有する方（ほかに勤務がない方優先）
内　歯科予防処置、歯科保健指導などの歯科衛生士業務、訪問など
定　2人
報酬　1,360円（時給）
申/問　規定用紙（市HPに掲載）を、本人が直接しあわせ村健康推進課へ

④ 個人番号カードに関する事務

時　9月中・下旬～6年3月31日
週5日程度　8:30 ～ 17:15
場　市民窓口課（1階）
内　個人番号カード（マイナンバーカード）の管理に関する事務など
定　1人
報酬　1,010円（時給）
試験　あり（面接）
申/問　9/11（月）までに規定用紙（市HPに掲載）を市民窓口課へ

短時間勤務 会計年度任用職員

① 障害児サポーター

時　月～金曜日（1日6時間勤務）
場　三ツ池小学校
内　障害のある児童の日常生活動作介助や学習活動上のサポートなど
定　1人
報酬　1,160円（時給）
試験　あり（面接）
申/問　学校教育課（6階）へ

② 管理栄養士

時　10月1日～6年3月31日
月～金曜日　8:30 ～ 17:00
場　幼児保育課（6階）
対　管理栄養士資格、普通自動車免許を有する方
内　保育園給食関連業務
定　1人
報酬　1,410円（時給）
試験　あり〔面接・9/19（火）10:00～〕
申/問　9/15（金）12:00までに規定用紙（市HPに掲載）を本人が直接幼児保育課へ

⑤ 保育園勤務

勤務内容などは、下の表のとおり
試験　あり（面接）
申/問　随時、幼児保育課（6階）へ



職種	勤務場所	勤務時間	報酬（時給）
補充保育士	名和東・平洲・富木島・大堀保育園	・月～金曜日 8:30 ～ 17:00 ・土曜日 8:30 ～ 12:15	1,290円
早朝保育士・補助員	市内公立保育園	・月～土曜日 7:30 ～ 8:30	保育士資格有…1,550円 資格無…1,450円
延長保育士・補助員		・月～金曜日 16:00 ～ 19:00 ・土曜日 12:00 ～ 19:00	保育士資格有…1,240円 （18:00以降 1,550円） 資格無…1,160円 （18:00以降 1,450円）

◆東海市役所　☎ 052-603-2211　0562-33-1111
◆しあわせ村　☎ 052-689-1600



議会からのお知らせ

問合先　議事課
☎052-603-0031

7月中に行われた議会関係の会議など

7/4	第２回政治倫理委員会	対象議員からの弁明及び意見聴取について
7/11	議員研修会	「地方自治体におけるシティプロモーションについて」
7/13～14	議会運営委員会先進地行政視察	議会 BCP などについて福岡県那珂川市、小郡市を視察
7/18	第３回政治倫理委員会	執行部職員からの事実確認及び措置の協議について
7/20～21	議会改革推進プロジェクトチーム先進地行政視察	長期欠席議員の報酬削減などについて兵庫県西宮市、姫路市を視察
7/25	総務消防委員会	行財政の運営について調査
7/27	建設環境経済委員会	都市基盤の整備などについて調査
7/28	文教厚生委員会	市民福祉の向上について調査
	第４回政治倫理委員会	措置の協議について

5年第3回市議会定例会

9/5（火）～10/4（水）の30日間の会期で開かれ、「令和５年度東海市一般会計補正予算（第４号）」などの議案が上程される予定です。

なお、本会議の日程は、次のとおりです。

9/5…議案上程、説明
6…一般質問
7…一般質問
8…議案質疑、委員会付託
20…委員長報告、質疑、討論、採決（決算議案を除く）、決算議案上程、説明、質疑、委員会付託
10/4…委員長報告、質疑、討論、採決

本会議は、いずれも9:30から議会議場（２階）で開かれます。

▲臨時会・定例会日程

各種相談のご案内

※すべて先着順です。

相 談	と き	ところ	申し込み / 問合先
弁護士による法律相談	① 9/15（金）② 10/6（金） 13:30 ～ 16:30	市役所市民相談室（1 階）	① 9/5（火）～　定員 14 人 ② 9/26（火）～　定員 7 人 市役所市民窓口課（1 階）〔電話予約可〕
よろず相談	9/8（金）・22（金） 13:00 ～ 16:00（受付：15:30 まで）	市役所市民相談室（1 階）	当日、会場へ 市役所市民窓口課（1 階）
司法書士による無料相談	10/3（火） 13:00 ～ 16:00	市役所地下大会議室	当日、会場へ 愛知県司法書士会半田支部 ☎ 0569-32-8895
行政書士による無料相談	10/2（月） 13:00 ～ 16:00	市役所 102 会議室（1 階）	当日、会場へ 市役所総務法制課（1 階）
年金相談	9/26（火） 9:45 ～ 12:00、13:00 ～ 15:15	市役所 501 会議室（5 階）	9/5（火）～ 25（月） 市役所国保課（1 階）
消費生活相談	月～木曜日 10:00 ～ 12:00、13:00 ～ 16:00 （受付：15:00 まで）	市役所消費生活センター（1 階）	当日、会場へ（予約優先･電話相談も可） 消費生活センター
創業相談	9/28（木） 10:00 ～ 12:00、13:00 ～ 16:00	商工センター	随時、申込先へ 東海商工会議所　☎ 0562-33-2811
労働相談・職業相談	月～金曜日 9:30 ～ 12:00、13:00 ～ 17:00 （求人探索機：9:30 ～ 17:00）	市役所職業相談室（1 階）	当日、会場へ 市役所商工労政課（5 階）
内職相談	木曜日 10:00 ～ 12:00、13:00 ～ 15:00 （受付：14:30 まで）	市役所市民相談室（1 階）	当日、会場へ（電話相談も可） 〔内職をあっせんする場合は会場へ〕 市役所商工労政課（5 階）
住宅リフォーム相談会	9/16（土） 10:00 ～ 12:00	商工センター	当日、会場へ 東海商工会議所　☎ 0562-33-2811
若者就職相談	9/27（水） 10:00 ～ 12:00	勤労センター	随時、申込先へ ちた地域若者サポートステーション ☎ 0569-89-7947
多重債務・相続登記相談	9/14（木） 13:00 ～ 15:00	市役所市民相談室（1 階）	随時、申込先へ（定員 6 人） 市役所商工労政課（5 階）
空き家（不動産）無料相談会	9/21（木） 13:00 ～ 16:00	市役所市民相談室（1 階）	当日、会場へ（定員 6 人） 市役所建築住宅課（4 階）
女性のための悩みごと相談（夫婦間や子育て･DV など）	① 9/12（火）② 9/26（火） 10:00 ～ 16:10	市役所市民相談室（1 階）	① 9/5（火）～　② 9/19（火）～ f コール　☎ 052-604-9191
教育相談（就学・いじめ・不登校など）	月～金曜日 9:00 ～ 16:00	市役所学校教育課（6 階）	学校教育課
家庭児童相談（虐待・いじめ・DV など）	月～金曜日 9:00 ～ 17:00	市役所家庭児童相談室（6 階）	家庭児童相談室 直通☎ 052-689-1080
子育て電話相談	火～日曜日 9:00 ～ 17:00	子育て総合支援センター	相談専用 ☎ 0562-85-6668
若者のための悩みごと相談（学習・就労・居場所など）	火～土曜日（祝日・横須賀図書館休館日を除く） 9:30 ～ 18:00	ほっとプラザ（まなぶん横須賀 2 階）	☎ 0562-33-7321 ✉ hot-puraza@ma.medias.ne.jp
成年後見制度や権利擁護に関する相談	月～金曜日（祝日を除く） 9:00 ～ 17:00	（特非）知多地域権利擁護支援センター	☎ 0562-39-3770 FAX 0562-39-3774
障害のある方やその家族の相談	月～金曜日（祝日を除く） 9:00 ～ 17:00	東海市障害者相談支援センター	荒尾事業所（身体・知的・難病・児童） ☎ 052-613-8121 横須賀事業所（精神） ☎ 0562-33-8515
保健なんでも相談	① 9/11（月）② 9/25（月） 13:00 ～ 16:00（受付：15:00 まで）	しあわせ村保健福祉センター	① 9/8（金）まで ② 9/22（金）まで 定員 15 人　しあわせ村健康推進課
認知症電話相談	月～金曜日（祝日を除く） 10:00 ～ 16:00	――――	認知症の人と家族の会 相談専用☎ 0562-31-1911
在宅医療に関する相談	月～金曜日（祝日を除く） 9:00 ～ 16:00	東海市医師会館内	☎ 090-4403-7216
介護サービス利用に関する法律相談	10/5（木）13:30 ～ 16:30	知多市役所	9/8（金）～ 22（金）8:30 ～ 17:00 定員 6 人（同一案件 3 回まで） 知多北部広域連合☎ 052-689-1651
ケアラーズカフェ日向家（面談）	火～土曜日（祝日を除く） 10:30 ～ 15:00	ケアラーズカフェ日向家（まなぶん横須賀内）	予約優先 認知症の人と家族の会 ☎ 0562-33-7048

9月 My カレンダー

ご自身の予定を記入するなど、自由にお使いください

1（金）	ごみ散乱防止市民行動月間（～ 30 日まで） 屋外広告物適正化旬間（～ 10 日まで） 防災の日
2（土）	
3（日）	
4（月）	市民体育館・市営温水プール休館日
5（火）	第 3 回市議会定例会（議案上程、説明） 市営温水プール臨時休館（～ 10 日 15:00 まで）
6（水）	第 3 回市議会定例会（一般質問）
7（木）	第 3 回市議会定例会（一般質問）
8（金）	第 3 回市議会定例会（議案質疑、委員会付託）
9（土）	救急の日
10（日）	自殺予防週間（～ 16 日まで）
11（月）	
12（火）	
13（水）	
14（木）	
15（金）	
16（土）	
17（日）	
18（月）	敬老の日
19（火）	
20（水）	第 3 回市議会定例会〔委員長報告、質疑、討論、採決（決算議案を除く）、決算議案上程、説明、質疑、委員会付託〕
21（木）	
22（金）	
23（土）	秋分の日 尾張横須賀まつり（24 日まで）
24（日）	結核予防週間（～ 30 日まで）
25（月）	
26（火）	
27（水）	
28（木）	
29（金）	
30（土）	大田まつり（10/1 まで）

資源分別収集拠点場

第 1 ～第 4 木曜日の 6:30 ～ 12:00
場所は QR コードへ。

ごみ散乱防止市民行動月間（9 月）

コミュニティ、町内会・自治会などが実施する地域環境美化活動に積極的に参加しましょう。

事業所は、公害発生施設・公害防止施設の総点検、岸壁周辺の美化などの協力をお願いします。

屋外広告物適正化旬間（9/1 ～ 10）

はり紙、広告板などの屋外広告物の設置をするときは、事前に都市計画課に相談し、必要に応じて設置の許可を受けてください。県内で屋外広告業を営むためには、事前に知事の登録を受ける必要があります。

自殺予防週間（9/10 ～ 16）

自殺や精神疾患を正しく知り、これらに対する偏見をなくしていくとともに、命の大切さや自殺の危険を示すサイン、また、危険に気付いた時の対処方法などの理解を深めましょう。

結核予防週間（9/24 ～ 30）

痰の絡むような咳、微熱や身体のだるさが 2 週間以上続く場合には早めに医療機関を受診しましょう。また、早期発見のために年に 1 回は定期健康診断で胸部エックス線検査を受けましょう。

防災の日（9/1）

避難の際に持ち出す「非常用持出袋」や家庭に備えておく「備蓄品」の必要な量は変わりないですか？

この機会に、災害の「備え」について見直しましょう。

救急の日（9/9）

近年、問題視されている救急車の適正利用について理解し、良識ある利用に努めましょう。

救急医療

◆救急医療情報センター（常時）
☎ 052-263-1133　0562-33-1133
◆小児救急電話相談
☎ 052-962-9900（# 8000）
◆在宅当番医テレホンサービス（休日・夜間のみ）
☎ 050-5865-1571

おいしく食べて健康に
健康レシピ

Healthy recipe

ラタトゥイユ（トマト給食）



クックパッド

材料（４人分）

鶏肉	100g
ズッキーニ	80g
なす	60g
トマト	60g
にんじん	60g
じゃがいも	60g
玉ねぎ	100g
トマト缶（カット）	60g
にんにく（みじん切り）	1片
塩・こしょう	少々
オリーブ油	小さじ1
☆ 薄口しょうゆ	大さじ1/2
☆ 赤ワイン	小さじ1
☆ 洋風だしの素	小さじ1/2
ローリエ	1枚
水	200ml

作り方

1　鶏肉は一口大、ズッキーニ、なす、トマト、にんじん、じゃがいもは、さいの目切り、玉ねぎは粗みじん切りにしておく。
2　鍋にオリーブ油を入れ、にんにく、鶏肉、玉ねぎ、にんじんを入れ炒める。
3　じゃがいも、なす、ズッキーニ、トマト、トマト缶、ローリエ、水に☆を加え煮込む。
4　塩･こしょうで味を整えて仕上げる。

＃トマト給食
＃夏野菜たっぷり
＃トマトの酸味と旨味

このコーナーでは、管理栄養士が考えた健康レシピや、とまと記念館での提供メニュー、給食での人気レシピなどを紹介します。
健康レシピは、クックパッドにも掲載しています。毎日の献立や家庭での食育などにお役立てください。

発行／東海市役所　編集／広報課
〒476―8601 愛知県東海市中央町一丁目1番地
TEL 052―603―2211
0562―33―1111

QRコードは㈱デンソーウェーブの登録商標です。