

とうかい

2023.10.1

もくじ

- 4 太田川駅前ハロウィータウン
- 5 かんたん！スマホ活用術
- 6 6年度保育所などの随時入所受付開始
- 7 6年度放課後児童クラブの登録案内開始
民間の放課後児童クラブの入所説明会
- 8 ごみ指定袋などの引き換えをお忘れなく
資源の分別収集にご協力を
- 9 冊子「ごみと資源の出し方」の広告募集
東海市地域公共交通計画への意見募集
市職員の追加募集
- 10 加木屋中ノ池駅の開業日が決定
緑陽コミュニティセンターをリニューアル
- 11 農作物の出荷用資材購入費を補助
生垣などの設置費用を補助
中小企業退職金共済制度の活用を
福祉の相談窓口などの共通マークを作成
- 12 新型コロナワクチン
特定・後期高齢者・フレッシュ健康診査
まちづくり協働推進事業の企画提案を採択
- 13 名古屋高速道路の通行止め
西知多産業道路の通行止め
人権擁護委員の委嘱
愛知県最低賃金の改正
- 14 市民総合防災訓練を実施
市内小中学校などで一斉避難訓練を実施
5年度コミュニティ助成事業
屋外燃焼行為は禁止
叙勲受章おめでとうございます
- 15 芸術劇場のイベント
- 16 まちかど掲示板
- 17 のびろ東海っ子



とうかいスナップ

- 1 全国消防救助技術大会出発式 (8/22)
- 2 ハンドボールの全国大会で優勝したブレッド名古屋 Jr. の報告会
左から谷川拓真さん、吉田晃和さん、市原和空さん、柿塚聖介さん (8/22)
- 3 (特非) コメリ災害対策センターとの「災害救助に必要な物資の調達に関する協定」の締結式 (8/23)
- 4 火災の初期消火を行なった小島誠一さんに消防長が感謝状を贈呈 (8/31)
- 5 9020・8020表彰式 (9/4)
- 6 全国大会最上位賞・文部科学大臣賞を受賞した県立東海南高等学校邦楽部3年生の報告会
後列左から田中夏生さん、竹内美羽さん、北 典樺さん
前列左から森田悠生さん、藤田麗未さん、酒衛ももなさん、児玉美咲さん (9/15)
- 7～8 渡内小学校で「市内企業団体による地域貢献事業」を実施 (9/14)
- 9 戦没者追悼式 (8/25)



世帯と人口
9月1日現在 登録人口

人 □ 113,480人 (前月比-33人)
男 59,081人 (前月比-31人)
女 54,399人 (前月比-2人)

世帯数 51,835世帯 (前月比-26世帯)
(寮は1人1世帯)

**市政情報などは
市公式SNSで配信**

LINE X (旧 Twitter)

市の事故・犯罪・災害状況 (8月)

交通事故	発 生	… 24件	救 急 出 場	… 531件
	死 者	… 0人	搬 送	… 459人
	負 傷 者	… 28人	犯 罪	… 45件
火 災	建 物	… 0件	侵 入 盗	… 1件
	車 両	… 1件	自 動 車 盗	… 2件
	そ の 他	… 0件	自 転 車 盗	… 8件
			特 殊 詐 欺	… 0件

編集後記

敬老の日を迎えるにあたり、104歳の小野君子さん(大正8年生まれ)を市長が訪問し、お祝いをしました。
小野さんは市長とのお話を楽しんでおり、和やかな雰囲気でした。
市ではいくつになってもいきいき元気に暮らせるよう、さまざまな取り組みをし、応援しています。

太田川駅周辺
装飾期間

10/1~31
(日) (火)

太田川駅前 ハロウィンタウン



抽選会



抽選会・場所

10/27(金)、28(土) 東海市観光物産プラザ
10:00 ~ 17:00

29(日)

10:00 ~ 16:00



補助券配布期間

10/13(金) ~ 28(土) (対象店舗の営業時間内)

上記配布期間中、対象店舗での飲食または買い物 500 円ごとに 1 枚配布される抽選補助券 5 枚で 1 回抽選会に参加できます。

また、29 日(日) は大屋根広場イベント会場の出店店舗でのお買い物のみ補助券を配布します。

※ 1 回のお買い物につき最大 20 枚まで
※ 対象各店舗の抽選補助券がなくなり次第、配布終了



対象店舗

まちづくり東海 HP や公共施設などで配布しているチラシをご確認ください。 ▲まちづくり東海 HP



特別メニュー



10/1(日) ~ 31(火) は太田川駅
周辺の店舗でハロウィン特別メニュー
や商品、特典が楽しめます。



※対象店舗はまちづくり東海 HP
などでお知らせします



▲まちづくり東海
X (旧 Twitter)



▲まちづくり東海
Instagram



お菓子すくい



10/30(月)、31(火) 10:00 ~ 18:00

場所 観光物産プラザ

「仮装して来店」・「店内フォトブースで撮影」を
するとお菓子すくいができます。



問合せ まちづくり東海

☎ 0562-77-0789

とろかい 2023.10.1

4

「マイナンバーと健康保険証のひもづけ誤りがあったと、よくニュースで話題になっているけど、自分は大丈夫だろうか」と心配に思ったことはありませんか？
今回はマイナンバーのひもづけ情報を確認する方法を紹介します。
※確認には、マイナンバーカードと、数字4桁の暗証番号が必要です。

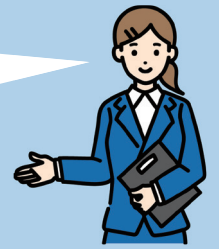

1 アプリを起動します

- ① 「マイナポータル」アプリを起動します。
インストールされていない方は、QRコードを読み込み、「マイナポータル」アプリをインストールします。
※対応していない機種の場合、インストールできません。

アイコンをタップ



iPhone 用



Android 用

2 情報の確認を行います

- ② 「登録・ログイン」をタップし、ログインします。
※まだ利用者登録をされていない方は、事前の登録が必要です。
利用者登録方法は、QRコードをご覧ください。



iPhone 用



Android 用



- ③ 「健康保険証情報」を確認します。

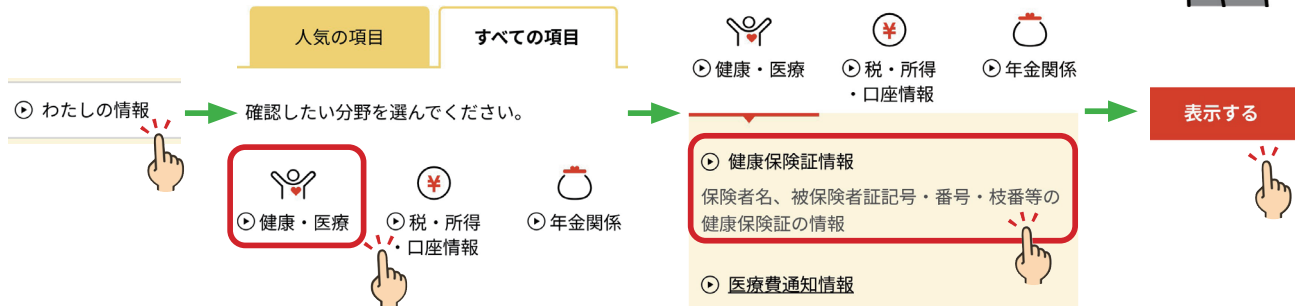

- ④ 「公金受取口座情報」を確認します。

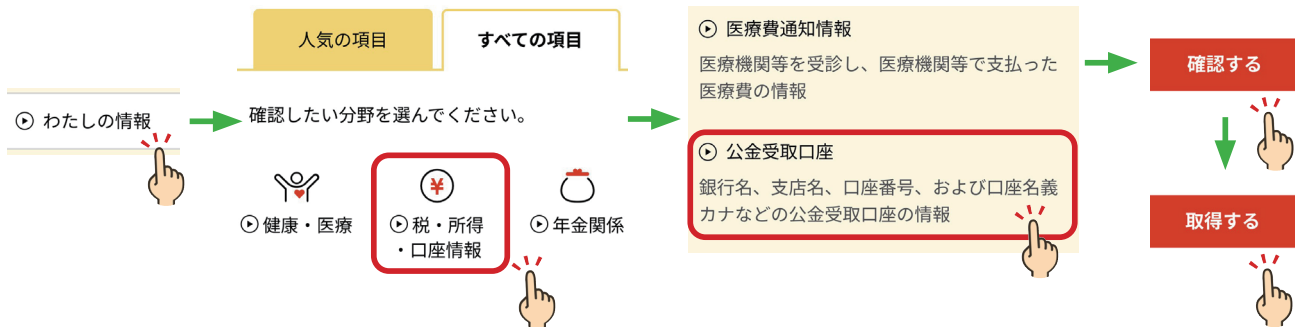

※操作が不安な方は、市役所1階「マイナポイント取得支援窓口」での操作支援をご利用ください〔10/31（火）まで〕。