

広報

とっかい

2023

10.1

令和5年
No.1243



祝

敬老の日!!

とうかい

2023.10.1

もくじ

- 4 太田川駅前ハロウィータウン
- 5 かんたん！スマホ活用術
- 6 6年度保育所などの随時入所受付開始
- 7 6年度放課後児童クラブの登録案内開始
民間の放課後児童クラブの入所説明会
- 8 ごみ指定袋などの引き換えをお忘れなく
資源の分別収集にご協力を
- 9 冊子「ごみと資源の出し方」の広告募集
東海市地域公共交通計画への意見募集
市職員の追加募集
- 10 加木屋中ノ池駅の開業日が決定
緑陽コミュニティセンターをリニューアル
- 11 農作物の出荷用資材購入費を補助
生垣などの設置費用を補助
中小企業退職金共済制度の活用を
福祉の相談窓口などの共通マークを作成
- 12 新型コロナワクチン
特定・後期高齢者・フレッシュ健康診査
まちづくり協働推進事業の企画提案を採択
- 13 名古屋高速道路の通行止め
西知多産業道路の通行止め
人権擁護委員の委嘱
愛知県最低賃金の改正
- 14 市民総合防災訓練を実施
市内小中学校などで一斉避難訓練を実施
5年度コミュニティ助成事業
屋外燃焼行為は禁止
叙勲受章おめでとうございます
- 15 芸術劇場のイベント
- 16 まちかど掲示板
- 17 のびろ東海っ子



とうかいスナップ

- 1 全国消防救助技術大会出発式 (8/22)
- 2 ハンドボールの全国大会で優勝したブレッド名古屋 Jr. の報告会
左から谷川拓真さん、吉田晃和さん、市原和空さん、柿塚聖介さん (8/22)
- 3 (特非) コメリ災害対策センターとの「災害救助に必要な物資の調達に関する協定」の締結式 (8/23)
- 4 火災の初期消火を行なった小島誠一さんに消防長が感謝状を贈呈 (8/31)
- 5 9020・8020表彰式 (9/4)
- 6 全国大会最上位賞・文部科学大臣賞を受賞した県立東海南高等学校邦楽部3年生の報告会
後列左から田中夏生さん、竹内美羽さん、北 典樺さん
前列左から森田悠生さん、藤田麗未さん、酒衛ももなさん、児玉美咲さん (9/15)
- 7~8 渡内小学校で「市内企業団体による地域貢献事業」を実施 (9/14)
- 9 戦没者追悼式 (8/25)



世帯と人口
9月1日現在 登録人口

人 □ 113,480人 (前月比 - 33人)
男 59,081人 (前月比 - 31人)
女 54,399人 (前月比 - 2人)
世帯数 51,835世帯 (前月比 - 26世帯)
(寮は1人1世帯)

市政情報などは
市公式SNSで配信



市の事故・犯罪・災害状況 (8月)

交通事故	発 生	… 24件	救 急 出 場	… 531件
	死 者	… 0人	搬 送	… 459人
	負 傷 者	… 28人		
火 災	建 物	… 0件	犯 罪	刑法犯総件数
	車 両	… 1件		… 45件
	そ の 他	… 0件	侵 入 盗	… 1件
			自 動 車 盗	… 2件
			自 転 車 盗	… 8件
			特 殊 詐 欺	… 0件

編集後記

敬老の日を迎えるにあたり、104歳の小野君子さん(大正8年生まれ)を市長が訪問し、お祝いをしました。
小野さんは市長とのお話を楽しんでおり、和やかな雰囲気でした。
市ではいくつになってもいきいき元気に暮らせるよう、さまざまな取り組みをし、応援しています。

太田川駅周辺
装飾期間

10/1~31
(日) (火)

太田川駅前 ハロウィンタウン



抽選会



抽選会・場所

10/27(金)、28(土) 東海市観光物産プラザ
10:00 ~ 17:00

29(日)

10:00 ~ 16:00



補助券配布期間

10/13(金) ~ 28(土) (対象店舗の営業時間内)

上記配布期間中、対象店舗での飲食または買い物 500 円ごとに 1 枚配布される抽選補助券 5 枚で 1 回抽選会に参加できます。

また、29 日(日) は大屋根広場イベント会場の出店店舗でのお買い物のみ補助券を配布します。

※ 1 回のお買い物につき最大 20 枚まで
※ 対象各店舗の抽選補助券がなくなり次第、配布終了



対象店舗

まちづくり東海 HP や公共施設などで配布しているチラシをご確認ください。 ▲まちづくり東海 HP

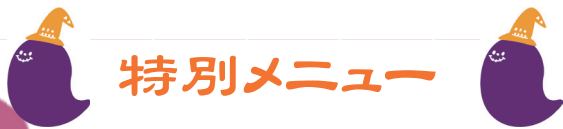

特別メニュー

10/1(日) ~ 31(火) は太田川駅
周辺の店舗でハロウィン特別メニュー
や商品、特典が楽しめます。



※対象店舗はまちづくり東海 HP
などでお知らせします



▲まちづくり東海
X (旧 Twitter)



▲まちづくり東海
Instagram

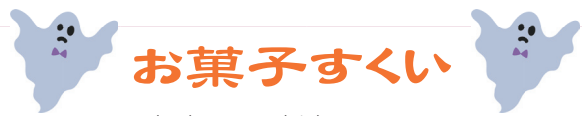

お菓子すくい

10/30(月)、31(火) 10:00 ~ 18:00

場所 観光物産プラザ

「仮装して来店」・「店内フォトブースで撮影」を
するとお菓子すくいができます。



問合せ まちづくり東海

☎ 0562-77-0789

とろかわ 2023.10.1

「マイナンバーと健康保険証のひもづけ誤りがあったと、よくニュースで話題になっているけど、自分は大丈夫だろうか」と心配に思ったことはありませんか？
今回はマイナンバーのひもづけ情報を確認する方法を紹介します。
※確認には、マイナンバーカードと、数字4桁の暗証番号が必要です。



1 アプリを起動します

- ① 「マイナポータル」アプリを起動します。
インストールされていない方は、QRコードを読み込み、「マイナポータル」アプリをインストールします。
※対応していない機種の場合、インストールできません。

アイコンをタップ



iPhone 用



Android 用

2 情報の確認を行います

- ② 「登録・ログイン」をタップし、ログインします。
※まだ利用者登録をされていない方は、事前の登録が必要です。
利用者登録方法は、QRコードをご覧ください。



iPhone 用



Android 用



- ③ 「健康保険証情報」を確認します。

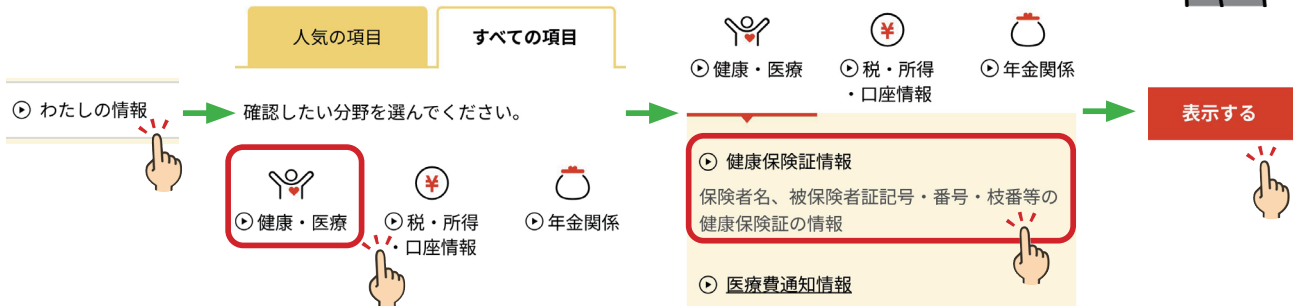

- ④ 「公金受取口座情報」を確認します。

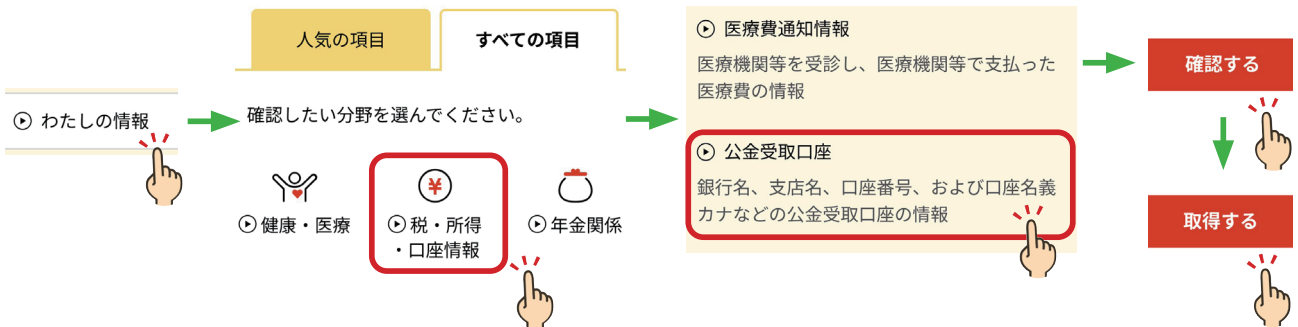

※操作が不安な方は、市役所1階「マイナポイント取得支援窓口」での操作支援をご利用ください〔10/31（火）まで〕。

6年度放課後児童クラブの登録案内開始



6年度の新小学1～6年生の申し込みの受付を開始します。
6年4月1日（月）から利用を希望する方は、必ずこの期間内に申し込んでください。

■申込フォームによる受付

10/17（火）に「利用の手引き」を市HPへ掲載します。
内容を確認し、申込フォーム〔11/1（水）公開〕から申し込んでください。



▲申込フォーム

●受付期間

11/1（水）～30（木）

■申込書による受付

パソコンやスマートフォンをお持ちでない方、事情により期限内に各種証明書類をそろえることができない方に限り、申込書により受け付けます。

●申込書配布場所

各放課後児童クラブ（小学校内）、社会教育課（6階）、市HP

●受付期間・場所

11/1（水）～30（木）〔月～金曜日（祝日を除く）〕

◎各放課後児童クラブ…14:00～18:45（すべての児童が帰宅次第、閉所する場合あり）

◎社会教育課…8:30～17:15

※締切期限近くの申し込みが多いため、早めの申し込みにご協力をお願いします。

●問合せ先

- ・社会教育課
- ・各放課後児童クラブ（連絡先は市HPをご覧ください）

民間の放課後児童クラブの入所説明会



（特非）学童保育ざりがにクラブが運営する民間の放課後児童クラブの入所説明会が開催されます。

●とき

11/10（金）19:00～

●ところ

市民活動センター

●実施施設

- ・加木屋南学童保育ざりがにクラブ（加木屋南小学校区）
- ・荒尾学童保育第一どんぐりクラブ・第二どんぐりクラブ（平洲小学校区）
- ・渡内学童保育おおぞらクラブ（渡内小学校区）

●問合せ先

（特非）学童保育ざりがにクラブ
☎ 0562-34-0954



6年度保育所などの随時入所受付を開始

問合せ先 幼児保育課



一斉入所の受付終了後も、児童の保護者が一斉入所の申請対象者の条件を満たした場合は、随時受付により受け付けます。

なお、一斉入所受付については、広報とうかい9月1日号12・13ページをご覧ください。

■書類配布

●とき

11/1（水）からの月～金曜日（祝日を除く）9:00～15:00

●ところ

市立18保育園

●持ち物

受付表（事前に市HPから印刷し、記入の上、持参してください）

※窓口受付をする場合は、事前に書類配布へ参加が必要です。

※配布書類のうち、「就労証明書」は市HPに掲載していますので、事前にご準備いただけます。

■書類受付

◎窓口受付

●とき

11/1（水）からの月～金曜日（祝日を除く）8:30～17:15

●ところ

幼児保育課（6階）

◎オンライン受付

●とき

11/1（水）～

※24時間受付可能です。

※申請にはマイナンバーカード及び読み取りのできる機器（ICカードリーダーまたはマイナポータルアプリがインストールされているスマートフォン）が必要となります。



市立保育園募集人数（予定）

保育園名	0歳児保育	3歳未満	3歳以上
一番畑	—	50人	50人
名和	○	10人未満	20人
名和東	—	10人	45人
渡内	○	35人	35人
平洲	—	30人	35人
木庭	○	20人	15人
みどり	○	25人	35人
明倫	—	40人	25人
富木島	○	25人	10人未満
東山	○	40人	45人
大田	○	10人未満	35人
高横須賀	—	40人	25人
横須賀	○	25人	10人
養父	○	40人	35人
加木屋	○	45人	30人
三ツ池	○	20人	40人
大堀	○	30人	10人
加木屋南	—	25人	40人

私立保育施設募集人数（予定）

施設類型	保育施設名（所在地）	0歳児保育	3歳未満	3歳以上
保育所	エチュード上野台（富木島町）	○	15人	—
	きだっこえん（大田町）	○	15人	—
幼保連携型認定こども園	葵名和幼稚園（名和町）	○	25人	10人未満
	明佳幼稚園（加木屋町）	—	15人	10人未満
小規模保育事業	memorytree 名和北保育園（名和町）	○	10人未満	—
	memorytree 太田川保育園（大田町）			
	荒尾サンフレンズ保育園（荒尾町）			
	加木屋町サンフレンズ保育園（加木屋町）			
	memorytree 名和町保育園（名和町）			
	memorytree 伏見保育園（富木島町）			
	はな保育室たかよすか（高横須賀町）			
	名和駅前サンフレンズ保育園（名和町）			
めいてつ保育ステーション大池公園ぽっぽ園（荒尾町）	○	10人未満	—	
はな保育室かぎや（加木屋町）				
memorytree 名和寺徳保育園（名和町）				

新保育施設募集人数（予定）〔6年4月1日開所予定〕

施設類型	保育施設名（所在地）	0歳児保育	3歳未満	3歳以上
保育所	memorytree 社山保育園（加木屋町）	○	30人	60人

※募集人数は見込みであり、今後の入退園などにより変動します。

冊子「ごみと資源の出し方」の広告を募集

問合せ 清掃センター
☎ 052-601-2053



5年度に作成する冊子「ごみと資源の出し方」に掲載する広告を募集します。
会社や団体の広報手段として、冊子に掲載してみませんか（掲載には条件あり）。

- 作成予定部数
55,500部
- 配布予定期間
6年3月～7年10月
- 掲載場所
冊子「ごみと資源の出し方」の最終ページの前ページ（5枠・場所の指定不可）
- 掲載料
1枠5万円
- 申し込み
10/31（火）までに規定用紙と必要書類を郵送（〒476-0003 荒尾町奥山10-48）で清掃センターへ。
画像はメール（seisou@city.tokai.lg.jp）で送付してください。



「東海市地域公共交通計画（素案）」に対する意見を募集

問合せ 交通防犯課



将来にわたる持続可能な公共交通網の実現のため、今後の地域公共交通施策の方向性を定める「東海市地域公共交通計画」の計画案をとりまとめました。ぜひ、皆様のご意見をお聞かせください（パブリックコメント）。

- 意見を提出できる方
市内在住・在勤・在学者など
- 意見募集期間
10/2（月）～11/1（水）
- 意見の提出方法
計画の名称、意見、住所、氏名を記入し、郵送（〒476-8601 住所不要）、FAX（052-603-8803）、メール（koutsuu@city.tokai.lg.jp）または直接、交通防犯課（3階）へ
- 閲覧方法
市HP、市役所1階情報コーナー、交通防犯課
- 意見への対応
寄せられた意見に対する考え方は、市HPなどで後日（6年1月予定）公表します。
なお、意見に対して個別に回答は行いません。

6年1月1日、4月1日採用の職員を追加募集

問合せ 職員課



- 募集人員
・一般行政職（建築・土木）〔短大卒以上〕…1人
・一般行政職（建築・土木）〔再チャレンジ〕…2人
※受験資格・年齢要件、応募方法は、QRコードをご覧ください。



ごみ指定袋などの引き換えをお忘れなく

問合せ 清掃センター
☎ 052-601-2053



1年間分のごみ指定袋などを一斉配布します。
10/1時点で住民登録がある方に、引換券を10月中旬に順次郵送します。

- とき
10/21（土）・22（日）9:00～12:00、13:00～16:00
- ところ
市内25会場
※指定の引換所に引換券とマイバックを持参の上、受け取ってください。
- その他
・可燃用袋（白色）は未開封1袋単位で、同容量交換（サイズ交換）できます。
・家庭でごみ指定袋が余っている方は、配布会場や清掃センターなどで返却ができます。
・隔年でごみ捨てのルールを記載した冊子「ごみと資源の出し方」を一斉配布会場にて配布していますが、5年度の配布については、6年3月を予定しています。10月以降も現在の冊子を引き続きご利用ください。



資源の分別収集にご協力ください

問合せ 清掃センター
☎ 052-601-2053

家庭から出るごみを減らすために、資源の分別収集にご協力をお願いします。

< 資源用袋（黄色）に入れてごみ集積場へ出す際の注意点 >

- ・収集日当日の5:00～7:30に出す
- ・さっと水でゆすいで出す



- ◎ペットボトル
・キャップとラベルは必ずとる

- ◎缶類
・アルミ缶とスチール缶は一緒の袋に入れて出すことができる
・スプレー缶は穴を開けずにほかの缶とは別の資源用袋に入れ、「スプレー缶」と書いた紙を貼る
(中身が残っている場合は、清掃センター管理棟、清掃センター敷地内常設場、市内12箇所の拠点場の回収ボックスに出す)

- ◎プラスチック資源
・プラスチック製容器包装とプラスチック使用製品は同じ袋に入れて出すことができる
(袋に入らない大きさであれば、「プラスチック使用製品」と書いた紙を貼る)
・歯磨き粉のチューブのような洗っても中身の取れないものは、可燃ごみで出す

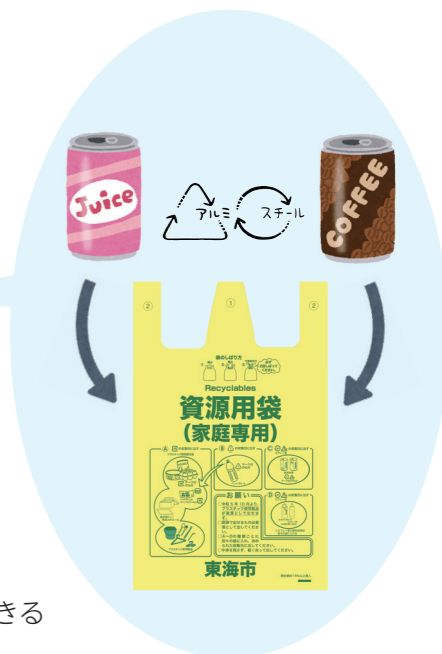

詳しくは、ペットボトル、缶類については「ごみと資源の出し方」、プラスチック資源については、10月のごみ指定袋一斉配布時にお渡しする「プラスチック資源分別収集ガイドブック」をご覧ください。

▲ごみと資源の出し方



▲プラスチック資源分別収集ガイドブック



農作物の出荷用資材購入費を補助



物価高騰対策営農継続支援のため、4月1日（土）～6年3月1日（金）の間に購入した農作物の出荷用資材（段ボール・花き用鉢など）の購入費の1/2以内（上限10万円）を補助します。

- 対象者
市内に住所を有する農業者または農業法人
- 申し込み
10/2（月）～3/8（金）に規定用紙と必要書類を提出先へ
- 提出先・問合せ
◎主にあいち知多農業協同組合（JA）で出荷用資材を購入されている方
JA あいち知多西部総合営農センター
☎ 0562-35-1551
◎主に JA 以外から購入されている方
農務課



生垣などの設置費用を補助

問合せ先 花と緑の推進課



緑化の推進及び良好な住環境づくりの促進や、ブロック塀などの倒壊を未然に防ぐため、生垣などを設置する際に必要な費用の一部を補助します。

- 対象者
市内の住宅地などに所有権または借地権を持つ個人または法人で、市税を完納している方
- 申し込み
6年1月15日（月）までに必要書類を花と緑の推進課（4階）へ
※補助金交付要綱、補助の条件などは市HPで事前にご確認ください。

中小企業退職金共済制度をご活用ください

中小企業退職金共済制度は、中小企業のための国の退職金制度です。新規加入や掛金月額を増額する場合、掛金の一部を国が助成します。人材の確保や企業価値を高めるため、この制度を活用してください。

- 問合せ
（独）勤労者退職金共済機構中小企業退職金共済事業本部
☎ 03-6907-1234

福祉の相談窓口などの共通マークを作成

問合せ先 社会福祉課



福祉に関する相談をしたい方が、分野を問わず気軽に相談でき、必要に応じて関係窓口につなぐことができるよう、どの窓口でも相談できることを分かりやすくするため、福祉の相談窓口用マークを作成しました。

各相談窓口には看板を掲示します。
ピンバッジは、民生委員など相談をつなぐ地域の活動者に順次配布します。気軽にご相談ください。



▲看板



▲ピンバッジ

加木屋中ノ池駅の開業日が3月16日に決定

問合せ先 新駅周辺整備推進課
☎ 0562-33-7761



市内9駅目となる名鉄河和線加木屋中ノ池駅（副駅名：公立西知多総合病院前）は6年3月16日（土）〔始発列車から運行〕に開業します。

※公立西知多総合病院の最寄り改札口となる北改札口を開業（南改札口は6年度開業予定）



▲加木屋中ノ池駅周辺イメージ



▲北口駅舎イメージ（出典 名古屋鉄道株式会社）



工事の様子▶

緑陽コミュニティセンターをリニューアル

問合せ先 緑陽コミュニティセンター
☎ 052-603-5219



旧緑陽市民館の一部改修を行い、6年1月4日から体育室、和室、研修室が利用できるようになります。10/6（金）から利用申し込みを受け付けますので、ぜひ、ご利用ください。

●開館時間など

開館時間	9:00～21:00
休館日	月曜日、年末年始
申込期間	① 緑陽小学校区内の在住・在勤・在学者…利用日の90日前～2日前 ② ①以外の市内在住・在勤・在学者…利用日の60日前～2日前 ③ ①及び②以外の方…利用日の30日前～2日前
料金（1時間）	体育室（約432㎡） 1,100円 和室（約54㎡） 150円 研修室（約43㎡） 110円
申込先など	利用申込書を緑陽コミュニティセンターへ（利用申込書は申込先で配布） （受付時間：開館日の9:00～19:00）

※多目的室、調理室は引き続き申し込みが可能です。

名古屋高速道路2号東山線の終日通行止めのお知らせ

名古屋高速道路2号東山線がリフレッシュ工事のため終日通行止めとなります。
 工事期間中は、朝夕の時間帯に高速都心環状線、高速2号東山線などで混雑が予想されます。
 お出かけ前に最新の道路交通情報の確認、ルート変更や朝夕のピーク時を避けた利用の検討、車の利用を控えるなどご理解とご協力をお願いします。

- とき
10/28(土) 0:00～11/5(日) 24:00の9日間(東行きは早期解除見込み)

- 区間
2号東山線西行き・東行き 新洲崎JCT・丸田町JCT間
※通行ルートにより利用不可となる出入口あり

- 問合せ
名古屋高速お客様センター(9:00～19:00)
☎052-919-3200



▲名古屋高速リフレッシュ工事専用HP



▲名古屋高速X(旧Twitter)



▲名古屋高速facebook

西知多産業道路の夜間通行止めのお知らせ

西知多道路東海ジャンクション橋梁の建設に伴い、国道247号(西知多産業道路)の新宝高架橋の夜間通行止めを行います(荒天の場合は延期)。

- とき
11/1(水)～2(木)[予備日11/6(月)～10(金)]
規制時間 20:00～6:00(通行止めは22:00～5:00)

- 問合せ
国土交通省愛知国道事務所工務課[9:00～17:00(12:00～13:00、土・日曜日、祝日を除く)]
☎052-761-1195



▲愛知国道HP



▲愛知国道X(旧Twitter)

人権擁護委員が委嘱されました

問合せ 社会福祉課

鈴村美妃子さんが引き続き、法務大臣から人権擁護委員に委嘱されました。
 任期は、10/1(日)から3年間です。

人権擁護委員は、全国の市町村に配置され、人権思想を広め、基本的人権が侵害されることのないよう監視し、人権が侵害された場合は、救済のため速やかに適切な処置をとります。

愛知県最低賃金が改正

問合せ 半田労働基準監督署
☎0569-21-1030

県最低賃金は、10/1から時間額1,027円に改正されました(現行986円から41円増)。
 県内の事業所で働く常用・臨時・派遣・パート・アルバイトなどすべての労働者に適用されます。
 また、使用者は、適用される最低賃金以上の賃金を労働者に支払わなければなりません。
 月給・日給など賃金が時間給以外で定められている場合、時間当たりの金額に換算して時間額1,027円と比較します。



新型コロナワクチンのお知らせ

コールセンターとワクチン支援窓口の実施体制を変更します

コールセンター実施日

	月～金曜日	土曜日	日曜日・祝日・年末年始
10月	9:00～17:00		
11月	9:00～15:00	9:00～12:00	開設なし
12月以降			

※実施体制については、接種状況により変更となる場合がありますので、最新情報は、市HPをご覧ください。



▲予約サイト



▲市HP

しあわせ村ワクチン支援窓口の実施日(11月末日をもって終了)

10月	月～金曜日 8:30～17:15(祝日を除く)
11月	木曜日 8:30～17:15(祝日を除く)

※できる限りインターネットからのご予約をお願いします。



▲厚生労働省HP



▲秋開始接種用接種券発行申請

訂正とお詫び

接種券に同封されている「令和5年秋開始接種実施医療機関一覧(12歳以上)」について、小川糖尿病内科クリニックの地区欄が「富貴ノ台」となっていますが、「富木島町」の誤りです。訂正してお詫び申し上げます。この件に関して、クリニックへの問合せなどをご遠慮いただきますようお願いいたします。

問合せ
 コールセンター(予約・問合せ)
 ☎0120-123-912 ☎052-601-6555
 月～金曜日:9:00～17:00
 土曜日:9:00～12:00



特定・後期高齢者・フレッシュ健康診査の受診をお忘れなく

問合せ
 しあわせ村健康推進課



健診は、病気の早期発見、重症化予防につながりますので、忘れずに受診してください。
 なお、対象者には5月下旬に個別通知をしています。受診票の再発行や不明な点は問合せください。

- 受診期間
10/31(火)まで



まちづくり協働推進事業の企画提案を採択

問合せ 市民協働課

8/24のまちづくり協働推進事業二次審査会の結果、2件の提案を採択しました。
 今後、提案を基に6年度の実施に向け、団体と市の担当課が話し合いを進めていきます。

- 事業名・団体名
 ◎女性の活躍支援講座等開催事業…(特非)SmileyDream
 ◎男女共同参画啓発事業…地域開発みちの会

市民総合防災訓練を実施

問合せ先 防災危機管理課

●とき

10/28 (土) 10:30 ~ 15:00

●ところ

三ツ池小学校

●内容

10:30 から南海トラフ地震を想定した避難訓練、避難所の運営訓練及び炊き出し訓練などを行い、13:00 から自主参加型の一斉防災訓練（シェイクアウト訓練）、防災ヘリによる広報、緊急輸送路の確保及び災害医療救護などを行います。また、企業ブースの展示なども行います。



市内小中学校などで一斉避難訓練を実施

問合せ先 学校教育課

●とき

11/2 (木) 10:00 頃

●ところ

市内小中学校、保育園・認可保育施設・幼稚園、カトレア学園、あすなる学園など

●内容

防災学習の日に市内で地震が発生し、津波のおそれがあることを想定して一斉避難訓練を実施します。

この訓練は、各学校・園における地震発生時の防災対策計画を検証し、訓練をとおして生じる問題点などを把握することで改善を図るものです。

5年度コミュニティ助成事業

問合せ先 市民協働課

コミュニティの健全な発展を図るため、平洲コミュニティが（一財）自治総合センターから、250万円の助成を受け、5年度コミュニティ助成事業として備品（複合機、パソコンなど）を購入しました。

この事業は、宝くじの助成金で実施したものです。



屋外燃焼行為は禁止です

問合せ先 生活環境課

屋外で廃棄物を焼却する行為や、ダイオキシン類対策などがされていない不適正な焼却炉で廃棄物を燃焼する行為は、一部の例外を除き法律や条例で禁止されています。

廃棄物は指定袋に入れて清掃センターに出すなど適正に処理するか、分別してリサイクルするように努めましょう。

叙勲受章おめでとうございます

問合せ先 秘書課

●高齢者叙勲

櫛 高明さん（荒尾町）が、旭日単光章を受章されました。



チケットニュース

時 期間・日時 場 場所・会場 ¥ 参加料 申 申し込み 他 その他 問 問合せ先

名フィル・ 0歳からのわくわくオーケストラ

1/13 (土) 11:00 開演 大ホール



0歳も人生のベテランと一緒にオーケストラを楽しむ“心のバリアフリー”コンサートです。

¥ 一般 1,500円 高校生以下 500円
(4歳以下は、席が必要な場合有料)

申 10/28 (土) ~



東海児童合唱団 第23回定期演奏会

12/16 (土) 17:00 開演、
17 (日) 14:00 開演 大ホール



東海児童合唱団による合唱とミュージカル! 歌って、踊って、笑顔と涙の感動の2日間をお楽しみください。

¥ 一般 800円 高校生以下 200円

申 10/21 (土) ~



第8回東海市紅白歌合戦

12/24 (日) 13:00 開演 大ホール



豪華なステージでオーディションを突破した市民シンガーなどが紅白に分かれて繰り広げる歌の競演です。

¥ 1,000円 (4歳以下は、席が必要な場合有料)

申 10/15 (日) ~



10月 イベントスケジュール

無 無料

日にち	開演時間	イベント名	問合せ先
1日 (日)	14:00	アSEMBル管弦楽団 第12回定期演奏会	無 ☎ 090-1095-2183
	15:00	トリオ・アコードーピアノ三重奏ー	☎ 0562-38-7030
7日 (土)	15:00	イザベル・ファウスト with K. ベザイデンホウト & K.v.d. ゴルツ	☎ 0562-38-7030
12日 (木)	15:00	男声合唱ジーサウンズ演奏会	無 ☎ 052-604-7164
14日 (土)	① 12:00 ② 17:00	ロミオとジュリエット (15日も開催)	☎ 052-588-4477
	15:00	スペシャル・トーク・イベント ケルト文化を継ぐ音楽大国アイルランドの 素晴らしいアーティストたち	無 ☎ 0562-38-7030
20日 (金)	10:00	名古屋友禅伝統工芸士 渡辺桂子 古希祝い 遊原工房 教室作品展 (22日まで)	無 ☎ 090-6350-4539
21日 (土)	13:00	芸能二部「民謡おどりの集い」	無 ☎ 0562-33-8530
22日 (日)	10:00	東海市シニアクラブフェスティバル	無 ☎ 052-689-1600
	13:30	合唱団「空」 第27回定期演奏会	☎ 052-852-5407
28日 (土)	13:30	合唱団 CORMI 第5回演奏会	☎ 090-6363-5864
29日 (日)	14:00	第9回演奏会	無 ☎ 090-7691-6746
	14:00	作曲家集団のんから 第7回作品演奏会	☒ ken1nakano@gmail.com

各イベントの詳細 (交流パフォーマンスも掲載) についてはこちらへ!





潮川 千颯くん 富木島町 2022.9.25 生
一歳のお誕生日おめでとう！ちいくんのおかげでパパもママも毎日楽しいです。大好き！

天野 椋生くん 富木島町 2022.10.22 生
いつも綺麗な七三分けで元気いっぱい！これからますます育ってね。

高橋 倅斗くん 養父町 2023.4.29 生
いつもニコニコ元気いっぱい！！その笑顔で元氣もらってるよ！幸せをありがとう♡

長友 由真くん 加木屋町 2017.9.20 生
お誕生日おめでとう♪

竹内 廉くん 富木島町 2023.3.24 生
毎日ここにこの廉くんに癒されてるよ♡これからも元氣に育ってね！だいすきだよ！！

藤本 桜叶くん 富貴ノ台 2023.2.22 生
ハーフバースデーおめでとう♡これからもたくさん笑って元氣に育ってね！



森田 咲凜ちゃん 富木島町 2023.1.6 生
お外大好き
笑顔絶えないえみりちゃん♪どんどんやれる事増やしていこうね！

山本 健人くん (左) 芽依ちゃん (右) 名和町 2020.7.13 生 2023.2.16 生
2人仲良く手を繋いで仲良し♡たくさんお出かけしようねー♪

堂前 瑛伸くん (右) 心良ちゃん (左) 加木屋町 2018.2.7 生 2021.9.27 生
もうすぐ2歳だね！おめでとう！！2人とも仲良く、元気いっぱい成長してね。

秋葉 大地くん (右) 旭くん (左) 樹くん (中) 加木屋町 2018.3.24 生 2020.9.30 生 (双子)
いっぱい泳いだあとのアイスクリームおいしいね！

藤丸 怜歩くん (右) 湊歩くん (左) 加木屋町 2019.10.30 生 2021.8.18 生
喧嘩もするけどお互い大好き。これからも仲良し兄弟で、でもよきライバルでいてね！

市内小規模事業者キャッシュレス決済ポイント還元事業

地元のお店を応援しよう！

東海市最大 20%

戻ってくるキャンペーン！

開催期間
第1弾 23年10.1(日) ▶ 23年10.31(火)
第2弾 24年1.1(月) ▶ 24年1.31(水)

ポイント付与上限

1回当たり **1,000円** 相当

1人当たり期間中最大 **5,000円** 相当
(1対象キャッシュレス決済当たり)

※4つのキャッシュレス決済をご利用いただくと合計20,000円相当が上限となります。

キャンペーン特設サイト



◀詳しくはこちらへ

キャンペーンコールセンター

0120-185-098
<受付時間> 10:00 ~ 19:00
※10月は1日~31日まで全日



第40回水彩画 稲穂会グループ展

時 10/12(木) ~ 15(日) 9:00 ~ 17:00
(12日は13:00 ~、15日は16:00まで)

場 知多市勤労文化会館

内 「木になる美」をテーマにした花や野菜、風景などの作品

問 井手さん
☎ 090-7619-9084

星城大学祭「星祭」



時 10/14(土)・15(日) 10:00 ~

場 星城大学東海キャンパス

内 こども縁日、マルシェ、企画展・模擬店、キッチンカー、スポーツ教室など

他 ゲスト：ハイキングウォーキング、スリムクラブ、しずる

問 星城大学学修支援課
☎ 052-686-0030

第23回 PC 蘭写真展

時 10/16(月) ~ 27(金) 8:30 ~ 17:15
(16日は13:00 ~、27日は16:00まで。土・日曜日を除く)

場 市役所2階市民ギャラリー

内 市内在住者中心の会員7人による作品約40点の展示

問 村上さん
☎ 090-3850-2938

お母さんのためのアンガーマネジメント

時 10/30(月) 10:00 ~ 11:30

場 芸術劇場キッズルーム

内 子育てイライラとうまく付き合う方法など

定 10人(子ども同伴可)

申/問 小島さんへ
☎ 090-6092-3188 (ショートメール可)

家族介護者交流会

時 11/4(土) 14:00 ~ 16:00

場 市民活動センター

対 市内在住の家族介護者

内 介護OBの講演と交流会

定 30人(当日、先着順)

¥ 300円



問 信組さん
✉ hanacat1120@gmail.com

皆さんの投稿をお待ちしています

広報とうかいでは、毎月1日号に掲載する市民の皆さんなどからの原稿を募集しています。

申 広報課(3階)、メール、QRコード

問 広報課

▲まちかど掲示板 ▲グループ紹介

旅する蝶 アサギマダラ を見つけてみませんか



あさぎ色の模様の美しい羽をもつアサギマダラ。日本列島を縦断し、1,000kmを超える長距離をふわりふわりと移動します。東海市には10月中旬頃、南下する旅の途中で、フジバカマの花畑に飛来予定です。

飛来スポット
大池公園 廻間公園
加南ふれあいの森
加木屋緑地

問 花と緑の推進課

公立西知多総合病院



院長 吉原 基

いぬごわい

新型コロナウイルスも4年目に入り、5月からは2類から5類に取り扱いが変更されました。しかし、ウイルスが変化したわけではなく、社会としての扱いが変わっただけですので、病院としての感染対策に変わりはありません。それでも、過去3年間の経験を生かして、できる限り、制限を緩和するようにしています。まだまだ「不便をお掛けしますが、ご理解いただきませすようお願い申し上げます。

こうした国の制限緩和を受けて、病院としても市民・患者さん向けの企画を少しずつ開始しています。先日は4年ぶりに名古屋フィルハーモニー交響楽団による演奏会のほか、初めての夏休み企画として小学生対象の職業体験会も行い、好評のうちに終えることができました。

診療に関しては、今年3月に、320列の最新鋭CTのスクリーン装置が稼働し、8月末には、念願であった手術支援ロボット「ダビンチ」も稼働し、1人目の手術を行いました。その他にも、抗がん剤治療時の脱毛を予防するための「頭皮冷却装置」の導入も予定しており、**患者さんやさしい新しい技術の導入を積極的に進めています。**

昨年6月に変更した、基本理念である「**すべては患者さんのため**」を目指して、職員一丸となってたゆまぬ努力をしていく所存ですので、困ったことがある場合にはぜひとも**公立西知多総合病院**を頼っていただければ幸いです。

手術支援ロボットについて

「ロボット支援手術」とは、執刀医がロボットをコントロールしながら行う患者さんの**体への負担が少ない**手術のことです。
開腹手術に比べて、きず口が小さくて済むため、手術中の出血量を抑えられると同時に、術後もさまざまなメリットが期待できます。



院長補佐 (外科主任部長) 服部正興

公立西知多総合病院は6月末に手術支援ロボット「ダビンチXiサージカルシステム」を導入しました。当院で受けられるロボット支援手術は次のとおりです。当院での手術を希望される方は、該当診療科にご相談ください。

外科

大腸がん など

■腹腔鏡下直腸切除・切断術

■腹腔鏡下結腸悪性腫瘍切除術

泌尿器科

■前立腺がん など

■前立腺悪性腫瘍手術 (準備中)

- 01 きず口が小さい
- 02 術後の合併症のリスクが低い
- 03 回復が早い
- 04 術後の疼痛が少ない
- 05 手術中の出血量が少ない

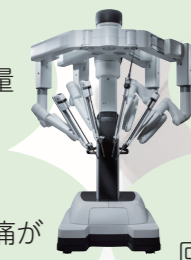

外来のご案内

月～金曜日
(土・日曜日、祝日、年末年始は休診日)

- 予約あり** 8:30～予約時間
- 予約なし** 8:30～11:00



外来診療担当医師について

救急外来のご案内

月～金曜日の夜間(17:15～翌朝8:30)と外来休診日の終日は、当直医による救急外来が開いています。
電話にてご連絡の上、受診してください。



受診のご案内

初診の外来受診予約は、診療所などのかかりつけ医からの紹介でのみ受け付けています。
また、初診時に**紹介状(診療情報提供書)**をお持ちでない患者さんには診療費のほかに初診時選定療養費の支払いが義務づけられています(選定療養費は医療機関の機能分担の推進を目的として厚生労働省により制定された制度です)。

健診センターのご案内

皆さんの健康的な暮らしをサポートするため、人間ドックを始めとする各種健康診断を実施しています。



(事前予約制/窓口または電話にて)
☎ 0562-33-9800
(健診センター直通)
[8:30～17:00]

イベント開催のご案内

第6回 糖尿病市民公開講座

- とき 11/11(土) 10:00～12:30
- ところ 公立西知多総合病院
- 対象者 市内在住者、糖尿病に関心のある方
- 定員 60人程度(先着順)
- 参加料 無料
- 申し込み・問合せ 11/2(木)まで(月～金曜日13:00～16:30)に同院外来Dブロック受付へ ☎ 0562-33-5500



新型コロナウイルス感染症への対応について

公立西知多総合病院では、感染対策に取り組み、皆さんに安心して受診いただけるよう、努めています。

01 面会ルールのご案内

院内感染防止のため面会を禁止していましたが、5月8日から、条件付きで面会を許可しています。面会時のルールについては、当院HPをご覧ください。

02 マスクの着用などのおお願い

病院内には、重症化リスクの高い患者さんが多くいらっしゃいます。来院にあたっては、引き続きマスクの着用や手指消毒など感染対策の実施をお願いします。



面会ルールについて

時 期間・日時 場 場所・会場 対 対象者 内 内容 定 定員
¥ 参加料(無料の場合は記載なし) 申 申し込み 他 その他 問 問合せ先

シニアクラブフェスティバル

時 10/22 (日) 10:00 ~ 11:30
場 芸術劇場多目的ホール
対 市内在住・在学者
内 感謝状贈呈、基調講演「見る力を鍛えて5歳若返ろう」
定 50人 (先着順)
申/問 10/20 (金) までにしあわせ村高齢者支援課へ

スマホ相談会

時 10/22 (日) 11:00 ~ 12:30
場 芸術劇場1階エントランスプロムナード
内 スマホの便利な機能の紹介、オンラインによる行政手続など、質問に答える形式
問 デジタル推進課

農業センターだより

◆生産物の販売

時 10/21 (土)・22 (日)・28 (土)・29 (日) 9:00 ~ 17:00
内 みかんなど生産物の販売

◆フレッシュ朝市

時 10月中の土曜日 7:00 ~ 8:00
内 生産者が行う農産物の直売

◆農家直売にっこり市

時 10/22 (日) 9:00 ~ 11:30
内 市内農家による農産物の直売、物販、ワークショップ

秋の園芸展

時 10/21 (土)・22 (日) 9:00 ~ 16:00 (22日は15:00まで)
場 上野公民館
内 さつき盆栽、山野草の展示
問 東海市文化協会 ☎0562-33-8530



セントレア 日帰りヒコーキ無料体験

時 11/1 (水) ~ 30 (木) [土・日曜日、祝日を除く]
定 最大8人 (1グループ最大4人×2グループ) [抽選]
¥ 往復航空券無料 (それ以外は自己負担)
申 10/18 (水) 23:00 までにQRコードからセントレア公式LINEへ (友だち登録後、日帰りと入力)
問 知多半島5市5町日帰りヒコーキ体験事務局 ☎052-973-0171
higaerihiko-ki@jimukyoku.jp



エコグラスパークフェスティバル

時 10/6 (金) 12:00 ~ 21:00
10/7 (土) 10:00 ~ 16:00 (雨天決行)
場 太田川駅西側大屋根広場
内 プロインストラクターによるスポーツ教育体験会、絵本ソムリエによる絵本の制作・読み聞かせなど
問 アスリートのチカラ東海代表・小島さん ☎toshiharu.athlete@gmail.com

第38回東海いけ花展

時 10/8 (日) 10:00 ~ 15:00
場 市民活動センター
内 東海市文化協会加盟の各流派を一室に会した展示
問 東海市文化協会 ☎0562-33-8530



芸能二部 民謡おどりの集い

時 10/21 (土) 13:00 ~ 15:30
場 芸術劇場大ホール
内 民謡 (おどり) と民謡 (唄、三味線) の加盟14団体による発表
問 東海市文化協会 ☎0562-33-8530



TOKAI information

おでかけハロウィン♪ ころもりポシェット

時 10/21 (土) ① 10:00 ~ ② 11:15 ~ ③ 13:00 ~
場 観光物産プラザ
対 幼児~小学生 (幼児は保護者同伴)
定 各回6人
¥ 1,500円
申/問 東海市観光物産プラザ ☎0562-77-2233



ミニポーチづくり

時 10/27 (金) ① 10:00 ~ ② 13:00 ~
場 観光物産プラザ
対 大人
定 各回6人
¥ 1,300円
申/問 10/1 (日) 9:00 ~ 東海市観光物産プラザへ ☎0562-77-2233



加木屋緑地「ふるさと再生プロジェクト」

時 10/21 (土) 9:30 ~ 12:00
場 加木屋緑地 (成長の森ゾーン)
対 市内在住・在勤・在学者 (小学生以下は保護者同伴)
内 自然観察の先生と一緒にアサギマダラを見つけて観察、菜の花の植栽
定 50人程度 (先着順)
申/問 10/1 (日) ~ 申込フォーム または花と緑の推進課へ



▲ 申込フォーム

東海婚活応援交流会

時 11/19 (日) 14:30 ~ 17:30
場 市民活動センター
対 市及び市近隣に在住・在勤の結婚を希望する25~49歳の独身男女
定 男女各20人 (抽選・初めての方優先)
¥ 男性2,500円、女性1,500円 (セミナー参加の女性は500円割引)
申 10/1 (日) ~ 31 (火) にメールで (特非) 花婿学校内・東海婚活応援交流会 (info@hanamuko.com) へ (氏名、ふりがな、性別、年齢、生年月日、携帯番号、住所を記入)
問 (特非) 花婿学校 ☎050-3578-4095

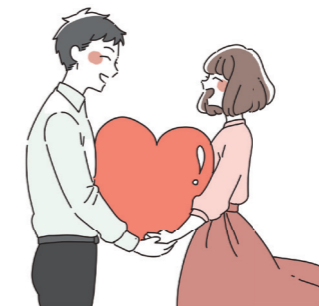

催し物

保育園開放 親子一緒に遊ぼう

時 10/10 (火) 10:00 ~ 11:00
場 市立18保育園
問 各市立保育園

親子で保育園に体験入園しませんか

時 11/7 (火) 10:00 ~ 13:00
場 市立18保育園
対 1歳以上の子どもと保護者1人
内 保育園児や保育士と一緒に遊んだり、給食を食べたりする
定 各親子10組 (抽選・初めての方優先)
¥ 580円/組 (お子さんの追加1人につき290円)
申 10/19 (木) ~ 20 (金) 10:00 ~ 15:00 に直接、参加する保育園へ (電話可)
問 各市立保育園



木曾の名代官・山村蘇門と細井平洲

時 10/7 (土) ~ 31 (火)
場 芸術劇場 嚶鳴広場
内 嚶鳴フォーラム in 木曾 2023 の開催記念として、長野県木曾町の先人「山村蘇門」と本市の先人「細井平洲」に関する展示
問 社会教育課

時 期間・日時 場 場所・会場 対 対象者 内 内容 定 定員
 ¥ 参加料(無料の場合は記載なし) 申 申し込み 他 その他 問 問合先



information

Canva 活用セミナー



時 10/23 (月) 14:00 ~ 16:00
 場 商工センター
 対 市内商工業者
 内 Canva を使ったチラシやPOPの作り方や、自身のパソコンやタブレットを使ったワーク形式のセミナー
 定 30人 (先着順)
 申/問 10/2 (月) ~ 商工会議所へ ☎ 0562-33-2811

ライフプランニングセミナー



時 11/9 (木) 13:30 ~ 15:00
 場 商工センター
 内 なぜ遺言書が必要なのかを中心に学び、参加者限定の無料個別相談も行う (30分・2組まで)
 定 30人 (先着順)
 申/問 10/3 (火) ~ 商工センターへ ☎ 0562-33-7772

韓国語入門講座 (初級編)

時 11/6 ~ 27 の月曜日 18:30 ~ 20:30
 対 市内在住の勤労者、市内在勤者
 定 10人 (先着順)
 ¥ 1,320円
 申/問 10/1 (日) ~ 勤労センターへ (電話可) ☎ 0562-33-3377

シティプロモーション特設サイト



ぼちぼち育自その2



時 10/31、11/7・14・21・28 の火曜日 (全5回) 10:00 ~ 11:30
 場 上野公民館
 対 幼児を持つ保護者、家庭教育に興味のある方
 内 健康講座や心肺蘇生法、アロマ講座など
 定 15人 (抽選)
 ¥ 500円
 他 託児あり
 申/問 10/9 (月) までの9:00 ~ 20:00 に上野公民館へ ☎ 052-603-0304

絵本読み聞かせ講座



時 11/9 (木) 10:00 ~ 11:00
 場 市民活動センター
 対 就学前の親子
 内 絵本の読み聞かせと講話
 定 30組 (先着順)
 申 10/6 (金) ~ 10 (火) にQRコードへ
 問 子育て総合支援センター ☎ 0562-85-6177



講座

防災まちづくり講演会



時 10/14 (土) 14:30 ~ 16:00
 場 市民活動センター
 対 市内在住・在勤・在学者
 内 最近の大雨災害を中心に気象情報を学ぶ
 定 80人 (当日、先着順)
 他 手話通訳付き
 問 防災危機管理課

ファミサポ援助・両方会員講習会

時 10/24 (火)・25 (水) の2日間 9:00 ~ 12:00
 場 市民活動センター
 対 市内在住で20歳以上の健康な方
 内 子育ての手助けをしたい方の講習会
 申/問 10/1 (日) ~ ファミリーサポート・センターへ ☎ 0562-85-6556

育児休業復帰後のママのための講座



時 10/29 (日)・11/12 (日) の全2回 9:45 ~ 11:45
 場 芸術劇場
 対 育児休業取得後、復帰して働いている女性
 定 20人程度 (先着順)
 申 10/1 (日) ~ QRコードへ
 他 託児あり
 問 土・日曜日、祝日を除く9:00 ~ 17:00 に (特非) スマイルードリーム・藤野さんへ ☎ 090-5145-2720

あなたの子育て 応援します!

市では、妊娠期~お子さんの月齢に合わせて、さまざまな講座やイベントを開催しています。

行事名	対象	内容	申し込み
両親学級	妊婦・パートナー	妊娠中に注意することや出産を迎える準備など	しあわせ村健康推進課
ベビーサロン	0~4か月頃	参加者同士の交流や親子遊び、母乳相談など	
あかちゃん相談	5か月~1歳	栄養相談や育児相談、赤ちゃんの計測など	
離乳食講習会	前期: 5・6か月頃 後期: 10か月頃	離乳食の作り方や進め方の講義や実演など	子育て支援センター
子育て広場	3か月~3歳	参加者同士の交流や、親子遊びなど	
ひよこサロン	4~11か月	体重測定や参加者同士の交流など	

イベントはほかにも開催しています。また、妊娠・出産・子育てのサポートも各種ありますので、お気軽にご相談ください。詳しくは、子育て通信や市HPをご覧ください。QRコードへ。

図書館だより

中央図書館 ☎ 052-601-5335
 横須賀図書館 ☎ 0562-39-1222



※中央図書館

◆よるの本展

夜の道を男の子がろうそくを持って走っています。急いでいるのに「火を貸してほしい」と誰かが呼び止めて…。

今月は「ろうそくいっぱい」を始め、夜に関する絵本や児童書を展示します。

時 10/3 (火) ~ 31 (火)

◆図書館の謎を解け! ~怪盗ヨンドルからの挑戦状~

館内で配布されたカードの謎解きとミッションをクリアし、認定証と景品をゲットしよう。

時 10/3 (火) ~ 31 (火)

対 小学生以上の利用登録のある方

他 景品引換期間は10/11 (水) ~ 31 (火)

◆お話友の会

時 10/8 (日)・14 (土)

14:30 ~ 15:00

対 幼児・低学年

内 絵本や紙芝居などの読み聞かせ

◆本のリサイクル日

時 10/7 (土) 9:00 ~

場 2階展示コーナー

※横須賀図書館

◆横須賀のおはなし会

時 10/13 (金) 11:00 ~ 11:15

対 未就学児

内 絵本や紙芝居などの読み聞かせ



市営温水プール ☎ 052-601-1136



① 水中健康増進教室

時 11月の火曜日(全4回)
20:00～21:00

② 腰痛・膝痛改善水中ウォーキング

時 11月の水曜日(全4回)
13:30～14:30

③ 大人のスイミング

時 11月の金曜日(全4回)
20:00～21:00

◎共通

対 中学校卒業以上の市内在住・在勤・在学者

定 ①③各15人 ②20人
①～③先着順

¥ 各4,070円

申/問 10/1(日)～31(火)に
市営温水プールへ

◆キッズスイミング教室第4期

時 ①月曜コース…11/13～12/25
(全6回)

②火曜コース…11/7～12/19
(全7回)

③水曜コース…11/1～12/20
(全8回)

④木曜コース…11/2～12/21
(全8回)

⑤金曜コース…11/3～12/22
(全8回)

いずれも15:30～16:25

対 市内在住の年少～年長児

定 各25人(抽選)

¥ ①7,920円 ②9,240円

③～⑤各10,560円

申/問 10/1(日)～14(土)に
市営温水プールへ

◆ジュニアスイミング教室第4期

時 ①月曜コース…11/13～12/25
(全6回)
17:00～17:50、18:10～19:00

②土曜コース…11/4～12/23
(全8回)

10:30～11:20、11:35～12:25

対 市内在住の小学生

定 各40人(抽選)

¥ ①7,920円 ②10,560円

申/問 10/1(日)～14(土)に
市営温水プールへ

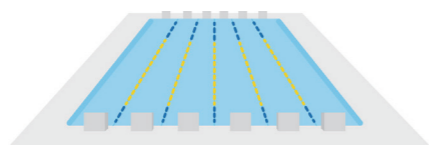

高齢者元気アップ教室



時 ①10/18からの毎週水曜日
14:00～15:30

②10/19からの毎週木曜日
10:00～11:30

③10/27からの毎週金曜日
(1/12、2/16を除く)
10:00～11:30

場 ①しあわせ村多目的ホール
②富木島公民館
③勤労センター

対 65歳以上の市内在住者

¥ 各500円

申/問 10/13(金)までにしあわせ
村健康推進課へ

市民体育館 ☎ 0562-32-2311



◆心と体のためのヨガ

時 11/1～29の水曜日
10:45～11:45

対 16歳以上

定 各40人(先着順)

¥ 各700円

申/問 当日、市民体育館へ

◆かんたんストレッチポール

時 11/2～30の木曜日(11/23を
除く)10:30～11:30

対 16歳以上

定 各10人(正規品ストレッチポ
ール持参者は別途参加可)

¥ 各700円

申/問 当日、市民体育館へ

◆高齢者の健康体操&ヨガ

時 11/22～12/20の水曜日
(全5回)13:00～15:00

対 16歳以上の市内在住・在勤・在
学者

定 40人

¥ 2,500円

申/問 10/18(水)～11/15(水)に
市民体育館へ



市民体育館に
スポーツ指導員のいる日



QRコード▶
「個人利用のスケジュールを見る」へ

星城大学でスポーツを
楽しもう!

時 10/14(土)10:00～17:00
10/15(日)10:00～14:00

場 星城大学東海キャンパス グラウ
ンド・体育室・テニスコート

対 小学生(未就学児、中学生も可)

内 スポーツに苦手意識を持っている
人ほど良い機会となる、ストラック
アウト、球速測定、受け身教室、ソ
フトテニス教室など

問 星城大学スポーツマネジメント分
野・北田さん

☎ 052-601-6000

東海市みんなで
ウォーキング



時 11/11(土)13:15～13:30 受付

場 おおすが整形外科グラウンド集合

対 市内在住・在勤・在学者

内 おおすが整形外科発着で加木屋緑
地を歩く約3.5Kmのコース

他 参加して、スタンプが5個集まる
とへいしゅうくんのピンバッジをプ
レゼント。中学生以下の参加者はと
まていぬグッズをプレゼント

問 しあわせ村健康推進課または
おおすが整形外科

☎ 0562-34-3400



スポーツ

スポーツの日特集

◆市民体育館トレーニング室無料開放

時 10/9(月)14:00～17:00

対 市内在住・在勤・在学者(証明で
きるものが必要)

他 トレーニング室利用には登録が必
要。未登録者は前日までに要登録

申 当日、窓口にて受付

問 市民体育館

☎ 0562-32-2311

◆市営温水プール無料開放

時 10/9(月)

場 市営温水プール

対 市内在住・在勤・在学者(証明で
きるものが必要)

他 アクアビクスは有料。コース制限
あり

申 当日、窓口にて受付

問 市営温水プール

☎ 052-601-1136

◆スポーツ体験会

時 10/8(日)10:00～12:00

場 大池公園多目的広場

対 市内在住・在勤・在学者(小学生
以下は保護者同伴)

内 モルック・ノルディックウォーク・
ドッジビー・インディアカを体験

申 当日、会場にて受付

問 東海市施設管理協会

☎ 052-603-4155



しあわせ村指定管理者
☎ 052-689-1288

◆こどもパン教室

時 10/15(日)13:00～15:00

場 保健福祉センター

対 小中学生

内 真っ黒帽子のクッキーパン・ブ
ラックミニ食パン

定 15人(先着順)

¥ 1,750円

申 10/3(火)9:00～しあわせ村指
定管理者へ

◆ママ&キッズアクア教室

時 10/23、11/13・27、12/11、
1/22、2/26、3/11の月曜日
(全7回)10:30～11:30

場 健康ふれあい交流館

対 2歳～就園前のお子さんと保護者

定 15組30人(先着順)

¥ 3,850円

申 随時、しあわせ村指定管理者へ

◆お座敷狂言鑑賞会

時 10/28(土)14:00 開演

場 茶室おうめい嚶鳴庵

対 小学生以上

内 袴狂言「痺」を鑑賞

定 20人(先着順)

¥ 3,000円(呈茶付)

申 10/3(火)9:00～しあわせ村指
定管理者へ

◆しあわせハロウィンイベント

ぜひ、仮装して遊びに来てね。当日は
スタンプを集めてプール無料券をいっ
ぱいゲットしよう!

時 10/15(日)10:00～15:00

場 集会室・モニュメント広場

内 フリマ・マルシェ・ワークショッ
プ・縁日・謎解きゲーム・キッチン
カー・大道芸ステージなど

問 しあわせ村指定管理者

10月のケアラズカフェ

- ◆ケアラズカフェ日向家
 - ① 認知症総合相談センター
 - 時 火～土曜日 10:30～15:00
 - 内 介護経験者や専門職による対面の認知症介護相談やカフェ、交流会、講座など
 - ② 認知症予防イベント
 - 時 毎週(金)百歳体操(10/27は音楽療法)
 - 10/5(木)わいわいクイズ
 - 10/17(火)看護師と話そう～健康相談
 - 10/24(火)ニコニコ読み聞かせ 13:30～14:30
 - ③ ジェントルマンの会
 - 時 10/21(土) 13:00～15:00
 - 対 家族を介護している男性
 - ¥ 250円
- ◎共通
 - 場 まなぶん横須賀
 - 問 ケアラズカフェ日向家 ☎090-4117-9033
- ◆オレンジカフェ日向家
 - 時 10/11(水) 10:00～12:00
 - 場 アピタ東海荒尾店2階
 - ¥ 100円
 - 問 高齢者相談支援センター ☎052-689-1606



神経系難病患者・家族のつどい

- 時 11/13(月) 14:00～16:00
- 場 知多市保健センター
- 対 神経系難病の患者と家族
- 内 講話「食べる、伝えるを支えるお口のリハビリ」、交流会
- 申/問 10/16(月)～11/2(木)に 知多保健所へ ☎0562-32-6214

看護師カムバック研修

- 時 11/11(土) 9:30～15:30
- 場 公立西知多総合病院
- 内 看護技術(観察・採血・注射法など)・感染対策・医療安全対策についての講義と実技
- 対 未就業の助産師・看護師・准看護師で、医療現場に復帰したいと考えている方
- 定 6人(最少催行2人)
- 申/問 10/2(月)～27(金)に 公立西知多総合病院看護局へ ☎0562-33-5500

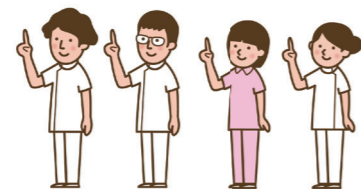

市役所には手話通訳者がいます
 9:00～17:00
 (12:00～13:00を除く)

認知症介護者交流会

- 時 10/9(月) 13:30～15:30
- 場 しあわせ村保健福祉センター
- 対 認知症の方を介護している家族
- ¥ 200円
- 問 認知症の人と家族の会愛知県支部 ☎0562-33-7048

若年性認知症介護者交流会

- 時 10/14(土) 10:30～16:00
- 場 しあわせ村保健福祉センター
- 対 若年性認知症の人と家族
- ¥ 500円
- 問 認知症の人と家族の会愛知県支部 ☎0562-33-7048



ほっとプラザ

対人関係など

悩んでいませんか?



▲ HP



▲ LINE

保健

アレルギー予防講座

- 時 10/25(水) 14:00～15:30
- 場 しあわせ村保健福祉センター
- 対 アレルギー予防について知りたい乳幼児と保護者
- 内 医師によるアレルギー予防に関するミニ講座、スキンケアや環境整備などの実技指導、希望者への個別相談
- 定 20組(先着順)
- 申/問 10/2(月)～QRコードまたは電話でしあわせ村健康推進課へ

11月のがん集団検診

- 種類 ①胃がん ②子宮頸がん
- 時 11/25(土) 9:00～12:00
- 場 加木屋市民館
- 対 事業所などで検診受診機会のない
 ①40歳以上、②20歳以上の市内在住者
- 定 各50人(先着順)
- ¥ ①900円 ②700円
- 他 託児あり
- 申/問 検診日の14日前までに次のいずれかの方法でしあわせ村健康推進課へ
 ①QRコード
 ②窓口
 ③はがき・FAX
 (住所、氏名、生年月日、電話番号、検診の種類、希望日、希望場所を記入)
 FAX 052-602-0390

スポーツクラブ東海
 ☎0562-39-4050



◀スポーツ振興



◀競技スポーツ

◆社交ダンススクール

- ～輝く自分を見つけよう!タンゴ・チャチャチャ
- 時 10/28(土) 13:30～16:00
- 場 商工センター
- 対 市内在住・在勤・在学者
- 定 50人(抽選)
- ¥ 700円
- 申 10/3(火)～20(金)



◆競技スポーツ

- ◆市民テニス大会(男子シングルスA級・女子シングルスA級)
- 時 ①男子予選…11/5(日)
 ②男女本戦…11/12(日)
 いずれも8:00～
 [予備日11/19(日)]
- 場 加木屋テニスコート
- 対 本クラブテニス部登録者(当日登録可)
- 内 ①リーグ戦
 ②トーナメント方式
- ¥ 1,000円
- 申 10/20(金)までにスポーツクラブ東海または加木屋テニスコート事務所へ

◆スポーツ振興

- ◆バランスボールスクール
 ～体幹エクササイズで、歪みを解消!
- 時 10/20～12/1の金曜日(全5回) 10:30～11:30
- 場 勤労センター
- 対 市内在住・在勤・在学者(お子さん連れも可)
- 定 15人(抽選)
- ¥ 3,500円
- 申 10/3(火)～13(金)

加木屋テニスコートをリニューアル



加木屋テニスコート第2コートC・D面の人工芝改修工事を実施しました。
 ぜひ、ご利用ください。
 問 施設管理協会 ☎052-603-4155



◆バドミントンスクール

- ～初歩からのバドミントン
- 時 10/22～12/10の日曜日(全6回) 18:30～20:00
- 場 日本製鉄名古屋製鉄所体育館
- 対 小学4年生以上の市内在住・在勤・在学者
- 定 30人(抽選)
- ¥ 3,600円
- 申 10/3(火)～13(金)

納期限 10/31 (火)

- ① 市民税・県民税 第3期
- ② 国民健康保険税 第4期
- ③ 後期高齢者医療保険料 第4期

問 内容…①税務課(1階)、
 ②③国保課(1階)
 納付…①②収納課、③国保課



▲①②納付方法



▲③納付方法

CATV 12ch
 ハロー! とうかい

東海市 10/1 ~ 14
 8:30 ~ 14:30 ~ 20:30 ~
 ごみの出し方が変わります
 ~プラスチック使用製品が資源に~



大府市
 8:45 ~ 14:45 ~ 20:45 ~
 バイオリンの音色があふれるまち (再放送)

知多市
 9:00 ~ 15:00 ~ 21:00 ~
 (株)FSK 第49回知多市民美術館 出品受付
 スタート!

東浦町
 9:15 ~ 15:15 ~ 21:15 ~
 あったかいまちひがしうら

ハロー! とうかいは、市HPから
 もご覧になれます。
 また、DVDは広報課でお貸しし
 ています。
 最新の2回分は、中央図書館でも
 お貸ししています。



ありがとうございます

◆明治安田生命保険相互会社からいき
 いき元気推進事業へ金 841,500円



市公式 SNS 登録ありがとうございます

広報とうかい9月15日号の表紙で、市公式 LINE の友だち募集をしたと
 ころ、1,800人以上の方が友だち登録をしてくれました。

9/19現在で5,400人を突破しました。

これからも、皆さんに「登録していて良かった」と思ってもらえるような
 情報発信をしていきます。

登録がまだの方はぜひ、こちらから!



▲ LINE



▲ X (旧 Twitter)

フリーマーケットの出店者

時 11/26 (日) 9:00 ~ 14:00
 対 市内及び近隣に在住・在勤の個人・
 グループ
 定 ホール内…20店、屋外…12店
 (先着順)
 ¥ 1ブース 500円
 申/問 10/1 (日) ~ 勤労センターへ
 (電話可)
 ☎ 0562-33-3377

わーくりに知多
 新規会員



対 中小企業で働く勤労者(パートを
 含む)、事業主
 内 共済給付事業、生活習慣病予防健
 診受診助成、宿泊補助や各種割引チ
 ケットのあっせんなど
 ¥ ◎入会金…1人 1,000円(全額
 事業主負担)
 ◎会費…1人 1,000円(月額・
 事業主負担は600円以上、パー
 ト従業員補助あり)
 申 事業所単位で申し込み
 問 (一財)知多地区勤労者福祉サー
 ビスセンター(勤労センター内)
 ☎ 0120-29-5509

短時間勤務会計年度任用職員
 ごみ指定袋配布職員



時 10/21 (土)・22 (日)
 8:30 ~ 16:30
 場 市内のごみ指定袋配布会場
 (場所の選択不可)
 対 2日とも勤務可能で、約10kgの
 荷物を何度も運べる健康な方
 内 運搬・受付・可燃用袋の同容量交
 換など
 定 若干名(書面選考)
 報酬 1,030円(時給)
 申 10/5 (木・必着)までに次のい
 ずれかの方法で規定用紙(申込先で
 配布または市HPに掲載)を清掃セ
 ンターへ
 ① QRコード(規定用紙不要)
 ② 持参・郵送(〒476-0003 荒尾
 町奥山10-48)
 ③ メール(seisou@city.tokai.lg.jp)
 他 採用結果は10月中旬に通知。応
 募者多数の場合は、欠員時要員とし
 て登録
 問 清掃センター
 ☎ 052-601-2053

クラインガルテン
 (一般貸出農園) 利用者



時 6年4月1日(月) ~ 7年3月
 31日(月)
 対 市内在住・在勤者
 定 28区画
 ¥ 20,000円(年間)
 他 応募者多数の場合は、10/18(水)
 10:00 ~ クラインガルテン管理棟
 で抽選会を行う
 申/問 10/1 (日) ~ 14 (土) [2日
 (月)・10日(火)を除く]に
 クラインガルテン管理棟へ
 ☎ 052-601-9909

募集します

短時間勤務会計年度任用職員
 一般事務補助員(税務課)



時 1/5 (金) ~ 2/29 (木) の
 9:00 ~ 15:30 (土・日曜日、祝日
 を除く)
 内 課税資料の整理など(簡単なパン
 コン操作あり)
 定 4人程度
 報酬 1,030円(時給)
 試験 あり(面接)
 申 10/2 (月) ~ 16 (月) までに
 QRコードへ
 問 税務課

短時間勤務会計年度任用職員
 特別支援教育支援員



時 月~金曜日(1日5時間勤務)
 場 加木屋南小学校
 内 通常学級に在籍する発達障害の傾
 向がある児童の日常生活動作の介助
 や学習活動上のサポートなど
 定 1人
 報酬 1,160円(時給)
 試験 あり(面接)
 申/問 学校教育課(6階)

短時間勤務会計年度任用職員
 障害児サポーター



時 月~金曜日(1日6時間勤務)
 場 富木島中学校
 内 障害のある生徒の生活動作介助や
 学習活動上のサポートなど
 定 1人
 報酬 1,160円(時給)
 試験 あり(面接)
 申/問 学校教育課(6階)へ

その他

市教育委員会第10回定例会

時 10/26 (木) 13:30 ~
 場 市役所 603 会議室(6階)
 問 学校教育課

第3回知多北部広域連合
 介護保険事業計画推進委員会

時 10/23 (月) 14:00 ~
 場 しあわせ村保健福祉センター
 定 3人(先着順)
 申/問 10/13 (金) ~ 20 (金) 17:00
 まで(土・日曜日を除く)に知
 多北部広域連合事業課給付係へ
 ☎ 052-689-2263

知多都市計画加木屋中部
 地区計画の原案の縦覧



対象地域 東海加木屋中部土地区画整
 理事業関連地区(加木屋町辻
 ケ花・鈴井田・一本木・編笠・
 畑尻・円畑・丑寅海戸・倉池・
 西平子の各一部)

時 10/2 (月) ~ 16 (月)
 土・日曜日、祝日を除く 8:30 ~ 17:15
 場 都市計画課窓口(4階)・市HP
 対 対象地域の土地について、所有権
 や地上権、賃借権、先取特権、質権、
 抵当権、差押え、買戻しの特約など
 の権利のある方
 他 対象者で意見をお持ちの方は、
 10/23 (月) までに都市計画課へ
 意見書を提出
 問 都市計画課

ご自身の予定を記入するなど、自由にお使いください

1 (日)	骨髄バンク推進月間 (～31日) クリーン排水推進月間・浄化槽強調月間 (～31日) 大田まつり (9/30～) 中央図書館臨時休館 (2日まで)
2 (月)	市民体育館・市営温水プール休館日 勤労センター臨時休館 (1日・2日の宿泊は不可) 横須賀図書館臨時休館 (～3日)
3 (火)	
4 (水)	第3回市議会定例会 (委員長報告、質疑、討論、採決)
5 (木)	
6 (金)	
7 (土)	
8 (日)	
9 (月)	スポーツの日
10 (火)	
11 (水)	秋の安全なまちづくり県民運動 (～20日)
12 (木)	
13 (金)	
14 (土)	
15 (日)	
16 (月)	行政相談週間 (～22日)
17 (火)	
18 (水)	
19 (木)	
20 (金)	
21 (土)	ごみ指定袋一斉配布 (～22日)
22 (日)	
23 (月)	
24 (火)	
25 (水)	
26 (木)	
27 (金)	
28 (土)	
29 (日)	
30 (月)	
31 (火)	

資源分別収集拠点場

第1～第4木曜日の6:30～12:00
場所はQRコードへ。



骨髄バンク推進月間 (10月)



骨髄移植などを必要としている方が毎年少なくとも2,000人おり、1人でも多くのドナー登録が必要です。ドナー登録は県内の献血ルームのほか、半田保健所でも実施しています。また、ドナーとその方の勤務する事業所へ交付金が支給されます。

クリーン排水推進月間・浄化槽強調月間 (10月)



生活排水対策は、一人ひとりの取り組みが大切です。浄化槽を管理する方は、法令により保守点検・清掃を実施し、法定検査を受ける必要があります。浄化槽の適正な管理にご協力をお願いします。

■合併処理浄化槽の設置費用を補助します

単独処理浄化槽の撤去や宅内配管、合併処理浄化槽の新設にかかる費用の補助制度があります (対象地域など条件あり)。



問 清掃センター

秋の安全なまちづくり県民運動 (10/11～20)

東海警察署管内で、自動車盗が増加しています。大切な車を守るためには、イモビライザー、ハンドルロック、防犯カメラ、リレーアタック防止など、複数の対策が効果的です。

行政相談週間 (10/16～22)

時 10/27 (金) 13:00～16:00 (受付:15:30まで)

場 市役所市民相談室 (1階)

内 年金、医療保険、税金、登記、環境衛生、消費者保護、交通安全、道路、窓口サービスなどについての意見・要望など

【行政相談員】

深谷 恵久 (荒尾町・☎052-603-0785)

柴田 愛 (中ノ池・☎0562-32-8423)

相談は無料で秘密は守られます。また、この日以外でも相談に応じます。

救急医療

◆救急医療情報センター (常時)
☎052-263-1133 0562-33-1133

◆小児救急電話相談
☎052-962-9900 (#8000)

◆在宅当番医テレホンサービス (休日・夜間のみ)
☎050-5865-1571

各種相談のご案内

※すべて先着順です。

相談	とき	ところ	申し込み/問合先
弁護士による法律相談	①10/20 (金) ②11/7 (火) 13:30～16:30	市役所市民相談室 (1階)	①10/10 (火)～ 定員14人 ②10/24 (火)～ 定員7人 市役所市民窓口課 (1階) [電話予約可]
よろず相談	10/13 (金)・27 (金) 13:00～16:00 (受付:15:30まで)	市役所市民相談室 (1階)	当日、会場へ 市役所市民窓口課 (1階)
行政書士による無料相談	10/11 (水) 13:00～16:00	市役所市民相談室 (1階)	当日、会場へ 市役所総務法制課 (1階)
年金相談	10/24 (火) 9:45～12:00、13:00～15:15	市役所501会議室 (5階)	10/5 (木)～23 (月) 市役所国保課 (1階)
消費生活相談	月～木曜日 10:00～12:00、13:00～16:00 (受付:15:00まで)	市役所消費生活センター (1階)	当日、会場へ (予約優先・電話相談も可) 消費生活センター
創業相談	10/26 (木) 10:00～12:00、13:00～16:00	商工センター	随時、申込先へ 東海商工会議所 ☎0562-33-2811
労働相談・職業相談	月～金曜日 9:30～12:00、13:00～17:00 (求人探索機:9:30～17:00)	市役所職業相談室 (1階)	当日、会場へ 市役所商工労政課 (5階)
内職相談	木曜日 10:00～12:00、13:00～15:00 (受付:14:30まで)	市役所市民相談室 (1階)	当日、会場へ (電話相談も可) [内職をあっせんする場合は会場へ] 市役所商工労政課 (5階)
住宅リフォーム相談会	10/21 (土) 10:00～12:00	商工センター	当日、会場へ 東海商工会議所 ☎0562-33-2811
若者就職相談	10/25 (水) 10:00～12:00	勤労センター	随時、申込先へ ちた地域若者サポートステーション ☎0569-89-7947
空き家 (不動産) 相談	10/19 (木) 13:00～16:00	市役所市民相談室 (1階)	当日、会場へ (定員6人) 市役所建築住宅課 (4階)
女性のための悩みごと相談 (夫婦間や子育て・DVなど)	①10/10 (火) ②10/24 (火) 10:00～16:10	市役所市民相談室 (1階)	①10/3 (火)～ ②10/17 (火)～ fコール ☎052-604-9191
教育相談 (就学・いじめ・不登校など)	月～金曜日 9:00～16:00	市役所学校教育課 (6階)	学校教育課
家庭児童相談 (虐待・いじめ・DVなど)	月～金曜日 9:00～17:00	市役所家庭児童相談室 (6階)	家庭児童相談室 直通 ☎052-689-1080
子育て電話相談	火～日曜日 9:00～17:00	子育て総合支援センター	相談専用電話 ☎0562-85-6668
若者のための悩みごと相談 (学習・就労・居場所など)	火～土曜日 (祝日・横須賀図書館休館日を除く) 9:30～18:00	ほっとプラザ (まなぶん横須賀2階)	☎0562-33-7321 ✉hot-puraza@ma.medias.ne.jp
成年後見制度や権利擁護に関する相談	月～金曜日 (祝日を除く) 9:00～17:00	(特非) 知多地域権利擁護支援センター	☎0562-39-3770 FAX 0562-39-3774
障害のある方やその家族の相談	月～金曜日 (祝日を除く) 9:00～17:00	東海市障害者相談支援センター	荒尾事業所 (身体・知的・難病・児童) ☎052-613-8121 横須賀事業所 (精神) ☎0562-33-8515
保健なんでも相談	①10/16 (月) ②10/23 (月) ③11/6 (月) 13:00～16:00 (受付:15:00まで)	しあわせ村保健福祉センター	①10/13 (金)まで ②10/20 (金)まで ③11/2 (木)まで 定員15人 しあわせ村健康推進課
認知症電話相談	月～金曜日 (祝日を除く) 10:00～16:00	—	認知症のひとと家族の会 相談専用 ☎0562-31-1911
在宅医療に関する相談	月～金曜日 (祝日を除く) 9:00～16:00	東海市医師会館内	☎090-4403-7216
ケアラズカフェ 日向家 (面談)	火～土曜日 10:30～15:00	ケアラズカフェ日向家 (まなぶん横須賀内)	予約優先 認知症のひとと家族の会 ☎0562-33-7048

おいしく食べて健康に

健康レシピ



Healthy
recipe

花しゅうまい（とまと記念館 Ver.）



クックパッド

材料（2人分）

豚挽き肉	80g
玉ねぎ	100g
A しょうが（みじん切り）	5g
A 塩	小さじ 1/2
A 砂糖	小さじ 1/2
A 酒	小さじ 1/2
A こしょう	少々
A ごま油	小さじ 1/2
しゅうまいの皮	12枚
B 練りがらし	小さじ 1/2
B しょうゆ	小さじ 2
B 酢	小さじ 2
にんじん	100g
チンゲン菜	120g
雑穀ごはん	280g

作り方

- 1 ボウルに挽き肉、みじん切り玉ねぎ、Aを入れ、よく混ぜる。
- 2 しゅうまいの皮を2mm幅の千切りにしておく（乾かないようにフタつき容器に入れておく）。
- 3 にんじんは5mm幅の輪切り、チンゲン菜はゆでて3cm幅に切る。
- 4 6等分した1に2をまぶし、形を整える。にんじんの輪切りを蒸し器に敷き詰め、にんじんの上にしゅうまいを並べて10分蒸す。
- 5 Bを合わせ、つけダレを作る。
- 6 皿に、雑穀ごはん、しゅうまいとにんじん、チンゲン菜を盛り付ける。

#包まないから時短

#見た目もかわいい



国民健康保険税還付詐欺にご注意



市役所や銀行の職員を名乗る人物から「消費税率の変更に伴い、国保税の差額の還付がある」という電話がかかってくる事例が発生しています。還付がある場合は、文書でお知らせしており、電話でお知らせすることはありません。ATMを操作して還付手続をすることも絶対にあります。不審に思われた場合は、東海警察署または国保課へご相談ください。

問合先 東海警察署 ☎ 0562-33-0110
市役所国保課 ☎ 052-603-2211 0562-33-1111