

時 期間・日時 場 場所・会場 対 対象者 内 内容 定 定員
 ¥ 参加料(無料の場合は記載なし) 申 申し込み 他 その他 問 問合せ先

シニアクラブフェスティバル

時 10/22 (日) 10:00 ~ 11:30
 場 芸術劇場多目的ホール
 対 市内在住・在学者
 内 感謝状贈呈、基調講演「見る力を鍛えて5歳若返ろう」
 定 50人 (先着順)
 申/問 10/20 (金) までにしあわせ村高齢者支援課へ

スマホ相談会

時 10/22 (日) 11:00 ~ 12:30
 場 芸術劇場1階エントランスプロムナード
 内 スマホの便利な機能の紹介、オンラインによる行政手続など、質問に答える形式
 問 デジタル推進課

農業センターだより

☎ 052-601-8731



◆生産物の販売

時 10/21 (土)・22 (日)・28 (土)・29 (日) 9:00 ~ 17:00
 内 みかんなど生産物の販売

◆フレッシュ朝市

時 10月中の土曜日 7:00 ~ 8:00
 内 生産者が行う農産物の直売

◆農家直売にっこり市

時 10/22 (日) 9:00 ~ 11:30
 内 市内農家による農産物の直売、物販、ワークショップ

秋の園芸展

時 10/21 (土)・22 (日) 9:00 ~ 16:00 (22日は15:00まで)
 場 上野公民館
 内 さつき盆栽、山野草の展示
 問 東海市文化協会 ☎ 0562-33-8530



セントレア 日帰りヒコーキ 無料体験

時 11/1 (水) ~ 30 (木) [土・日曜日、祝日を除く]
 定 最大8人 (1グループ最大4人×2グループ) [抽選]
 ¥ 往復航空券無料 (それ以外は自己負担)
 申 10/18 (水) 23:00 までにQRコードからセントレア公式LINEへ (友だち登録後、日帰りと入力)
 問 知多半島5市5町日帰りヒコーキ体験事務局 ☎ 052-973-0171
 ① higaerihiko-ki@jimukyoku.jp



エコグラスパーク フェスティバル



時 10/6 (金) 12:00 ~ 21:00
 10/7 (土) 10:00 ~ 16:00 (雨天決行)
 場 太田川駅西側大屋根広場
 内 プロインストラクターによるスポーツ教育体験会、絵本ソムリエによる絵本の制作・読み聞かせなど
 問 アスリートのチカラ東海代表・小島さん ☎ toshiharu.athlete@gmail.com

第38回東海いけ花展

時 10/8 (日) 10:00 ~ 15:00
 場 市民活動センター
 内 東海市文化協会加盟の各流派を一室に会した展示
 問 東海市文化協会 ☎ 0562-33-8530



芸能二部 民謡おどりの集い

時 10/21 (土) 13:00 ~ 15:30
 場 芸術劇場大ホール
 内 民謡 (おどり) と民謡 (唄、三味線) の加盟14団体による発表
 問 東海市文化協会 ☎ 0562-33-8530



TOKAI information

おでかけハロウィン♪ ころもりポシェット



時 10/21 (土) ① 10:00 ~ ② 11:15 ~ ③ 13:00 ~
 場 観光物産プラザ
 対 幼児~小学生 (幼児は保護者同伴)
 定 各回6人
 ¥ 1,500円
 申/問 東海市観光物産プラザ ☎ 0562-77-2233



ミニポーチづくり



時 10/27 (金) ① 10:00 ~ ② 13:00 ~
 場 観光物産プラザ
 対 大人
 定 各回6人
 ¥ 1,300円
 申/問 10/1 (日) 9:00 ~ 東海市観光物産プラザ ☎ 0562-77-2233



加木屋緑地「ふるさと再生プロジェクト」



時 10/21 (土) 9:30 ~ 12:00
 場 加木屋緑地 (成長の森ゾーン)
 対 市内在住・在勤・在学者 (小学生以下は保護者同伴)
 内 自然観察の先生と一緒にアサギマダラを見つけて観察、菜の花の植栽
 定 50人程度 (先着順)
 申/問 10/1 (日) ~ 申込フォーム または花と緑の推進課へ



▲ 申込フォーム

東海婚活応援交流会



時 11/19 (日) 14:30 ~ 17:30
 場 市民活動センター
 対 市及び市近隣に在住・在勤の結婚を希望する25~49歳の独身男女
 定 男女各20人 (抽選・初めての方優先)
 ¥ 男性2,500円、女性1,500円 (セミナー参加の女性は500円割引)
 申 10/1 (日) ~ 31 (火) にメールで (特非) 花婿学校内・東海婚活応援交流会 (info@hanamuko.com) へ (氏名、ふりがな、性別、年齢、生年月日、携帯番号、住所を記入)
 問 (特非) 花婿学校 ☎ 050-3578-4095



催し物

保育園開放 親子一緒に遊ぼう



時 10/10 (火) 10:00 ~ 11:00
 場 市立18保育園
 問 各市立保育園

親子で保育園に体験入園しませんか



時 11/7 (火) 10:00 ~ 13:00
 場 市立18保育園
 対 1歳以上の子どもと保護者1人
 内 保育園児や保育士と一緒に遊んだり、給食を食べたりする
 定 各親子10組 (抽選・初めての方優先)
 ¥ 580円/組 (お子さんの追加1人につき290円)
 申 10/19 (木) ~ 20 (金) 10:00 ~ 15:00 に直接、参加する保育園へ (電話可)
 問 各市立保育園



木曾の名代官・山村蘇門と細井平洲



時 10/7 (土) ~ 31 (火)
 場 芸術劇場 嚶鳴広場
 内 嚶鳴フォーラム in 木曾 2023 の開催記念として、長野県木曾町の先人「山村蘇門」と本市の先人「細井平洲」に関する展示
 問 社会教育課

時 期間・日時 場 場所・会場 対 対象者 内 内容 定 定員
 ¥ 参加料(無料の場合は記載なし) 申 申し込み 他 その他 問 問合先



information

Canva 活用セミナー



時 10/23 (月) 14:00 ~ 16:00
 場 商工センター
 対 市内商工業者
 内 Canva を使ったチラシやPOPの作り方や、自身のパソコンやタブレットを使ったワーク形式のセミナー
 定 30人 (先着順)
 申/問 10/2 (月) ~ 商工会議所へ ☎ 0562-33-2811

ライフプランニングセミナー



時 11/9 (木) 13:30 ~ 15:00
 場 商工センター
 内 なぜ遺言書が必要なのかを中心に学び、参加者限定の無料個別相談も行う (30分・2組まで)
 定 30人 (先着順)
 申/問 10/3 (火) ~ 商工センターへ ☎ 0562-33-7772

韓国語入門講座 (初級編)

時 11/6 ~ 27 の月曜日 18:30 ~ 20:30
 対 市内在住の勤労者、市内在勤者
 定 10人 (先着順)
 ¥ 1,320円
 申/問 10/1 (日) ~ 勤労センターへ (電話可) ☎ 0562-33-3377

シティプロモーション 特設サイト



ぼちぼち育自その2



時 10/31、11/7・14・21・28 の火曜日 (全5回) 10:00 ~ 11:30
 場 上野公民館
 対 幼児を持つ保護者、家庭教育に興味のある方
 内 健康講座や心肺蘇生法、アロマ講座など
 定 15人 (抽選)
 ¥ 500円
 他 託児あり
 申/問 10/9 (月) までの9:00 ~ 20:00 に上野公民館へ ☎ 052-603-0304

絵本読み聞かせ講座



時 11/9 (木) 10:00 ~ 11:00
 場 市民活動センター
 対 就学前の親子
 内 絵本の読み聞かせと講話
 定 30組 (先着順)
 申 10/6 (金) ~ 10 (火) にQRコードへ
 問 子育て総合支援センター ☎ 0562-85-6177



講座

防災まちづくり講演会



時 10/14 (土) 14:30 ~ 16:00
 場 市民活動センター
 対 市内在住・在勤・在学者
 内 最近の大雨災害を中心に気象情報を学ぶ
 定 80人 (当日、先着順)
 他 手話通訳付き
 問 防災危機管理課

ファミサポ援助・両方会員講習会

時 10/24 (火)・25 (水) の2日間 9:00 ~ 12:00
 場 市民活動センター
 対 市内在住で20歳以上の健康な方
 内 子育ての手助けをしたい方の講習会
 申/問 10/1 (日) ~ ファミリーサポート・センターへ ☎ 0562-85-6556

育児休業復帰後のママのための講座



時 10/29 (日)・11/12 (日) の全2回 9:45 ~ 11:45
 場 芸術劇場
 対 育休を取得後、復帰して働いている女性
 定 20人程度 (先着順)
 申 10/1 (日) ~ QRコードへ
 他 託児あり
 問 土・日曜日、祝日を除く9:00 ~ 17:00 に (特非) スマイルードリーム・藤野さんへ ☎ 090-5145-2720

あなたの子育て 応援します!

市では、妊娠期~お子さんの月齢に合わせて、さまざまな講座やイベントを開催しています。

行事名	対象	内容	申し込み
両親学級	妊婦・パートナー	妊娠中に注意することや出産を迎える準備など	しあわせ村健康推進課
ベビーサロン	0~4か月頃	参加者同士の交流や親子遊び、母乳相談など	
あかちゃん相談	5か月~1歳	栄養相談や育児相談、赤ちゃんの計測など	
離乳食講習会	前期: 5・6か月 後期: 10か月頃	離乳食の作り方や進め方の講義や実演など	子育て支援センター
子育て広場	3か月~3歳	参加者同士の交流や、親子遊びなど	
ひよこサロン	4~11か月	体重測定や参加者同士の交流など	

イベントはほかにも開催しています。また、妊娠・出産・子育てのサポートも各種ありますので、お気軽にご相談ください。詳しくは、子育て通信や市HPをご覧ください。QRコードへ。

図書館だより

中央図書館 ☎ 052-601-5335
 横須賀図書館 ☎ 0562-39-1222



中央図書館

◆よるの本展
 夜の道を男の子がろうそくを持って走っています。急いでいるのに「火を貸してほしい」と誰かが呼び止めて…。
 今月は「ろうそくいっぱい」を始め、夜に関する絵本や児童書を展示します。
 時 10/3 (火) ~ 31 (火)

◆図書館の謎を解け! ~怪盗ヨンドルからの挑戦状~
 館内で配布されたカードの謎解きとミッションをクリアし、認定証と景品をゲットしよう。
 時 10/3 (火) ~ 31 (火)
 対 小学生以上の利用登録のある方
 他 景品引換期間は10/11 (水) ~ 31 (火)

◆お話友の会
 時 10/8 (日)・14 (土) 14:30 ~ 15:00
 対 幼児・低学年
 内 絵本や紙芝居などの読み聞かせ

本のリサイクル日

時 10/7 (土) 9:00 ~
 場 2階展示コーナー

横須賀図書館

◆横須賀のおはなし会
 時 10/13 (金) 11:00 ~ 11:15
 対 未就学児
 内 絵本や紙芝居などの読み聞かせ



市営温水プール ☎ 052-601-1136



① 水中健康増進教室

時 11月の火曜日(全4回)
20:00～21:00

② 腰痛・膝痛改善水中ウォーキング

時 11月の水曜日(全4回)
13:30～14:30

③ 大人のスイミング

時 11月の金曜日(全4回)
20:00～21:00

◎共通

対 中学校卒業以上の市内在住・在勤・在学者

定 ①③各15人 ②20人
①～③先着順

¥ 各4,070円

申/問 10/1(日)～31(火)に
市営温水プールへ

◆キッズスイミング教室第4期

時 ①月曜コース…11/13～12/25
(全6回)

②火曜コース…11/7～12/19
(全7回)

③水曜コース…11/1～12/20
(全8回)

④木曜コース…11/2～12/21
(全8回)

⑤金曜コース…11/3～12/22
(全8回)

いずれも15:30～16:25

対 市内在住の年少～年長児

定 各25人(抽選)

¥ ①7,920円 ②9,240円

③～⑤各10,560円

申/問 10/1(日)～14(土)に
市営温水プールへ

◆ジュニアスイミング教室第4期

時 ①月曜コース…11/13～12/25
(全6回)
17:00～17:50、18:10～19:00

②土曜コース…11/4～12/23
(全8回)

10:30～11:20、11:35～12:25

対 市内在住の小学生

定 各40人(抽選)

¥ ①7,920円 ②10,560円

申/問 10/1(日)～14(土)に
市営温水プールへ

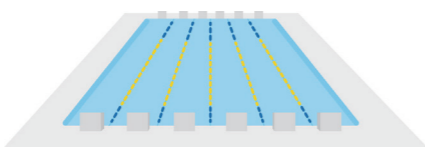

高齢者元気アップ教室



時 ①10/18からの毎週水曜日
14:00～15:30

②10/19からの毎週木曜日
10:00～11:30

③10/27からの毎週金曜日
(1/12、2/16を除く)
10:00～11:30

場 ①しあわせ村多目的ホール
②富木島公民館
③勤労センター

対 65歳以上の市内在住者

¥ 各500円

申/問 10/13(金)までにしあわせ
村健康推進課へ

市民体育館
☎ 0562-32-2311



◆心と体のためのヨガ

時 11/1～29の水曜日
10:45～11:45

対 16歳以上

定 各40人(先着順)

¥ 各700円

申/問 当日、市民体育館へ

◆かんたんストレッチポール

時 11/2～30の木曜日(11/23を
除く)10:30～11:30

対 16歳以上

定 各10人(正規品ストレッチポ
ール持参者は別途参加可)

¥ 各700円

申/問 当日、市民体育館へ

◆高齢者の健康体操&ヨガ

時 11/22～12/20の水曜日
(全5回)13:00～15:00

対 16歳以上の市内在住・在勤・在
学者

定 40人

¥ 2,500円

申/問 10/18(水)～11/15(水)に
市民体育館へ



市民体育館に
スポーツ指導員のいる日



QRコード▶
「個人利用のスケジュールを見る」へ

星城大学でスポーツを
楽しもう!

時 10/14(土)10:00～17:00
10/15(日)10:00～14:00

場 星城大学東海キャンパス グラウ
ンド・体育室・テニスコート

対 小学生(未就学児、中学生も可)

内 スポーツに苦手意識を持っている
人ほど良い機会となる、ストラック
アウト、球速測定、受け身教室、ソ
フトテニス教室など

問 星城大学スポーツマネジメント分
野・北田さん

☎ 052-601-6000

東海市みんなで
ウォーキング



時 11/11(土)13:15～13:30 受付

場 おおすが整形外科グラウンド集合

対 市内在住・在勤・在学者

内 おおすが整形外科発着で加木屋緑
地を歩く約3.5Kmのコース

他 参加して、スタンプが5個集まる
とへいしゅうくんのピンバッジをプ
レゼント。中学生以下の参加者はと
まていぬグッズをプレゼント

問 しあわせ村健康推進課または
おおすが整形外科

☎ 0562-34-3400



スポーツ

スポーツの日特集

◆市民体育館トレーニング室無料開放

時 10/9(月)14:00～17:00

対 市内在住・在勤・在学者(証明で
きるものが必要)

他 トレーニング室利用には登録が必
要。未登録者は前日までに要登録

申 当日、窓口にて受付

問 市民体育館

☎ 0562-32-2311

◆市営温水プール無料開放

時 10/9(月)

場 市営温水プール

対 市内在住・在勤・在学者(証明で
きるものが必要)

他 アクアビクスは有料。コース制限
あり

申 当日、窓口にて受付

問 市営温水プール

☎ 052-601-1136

◆スポーツ体験会

時 10/8(日)10:00～12:00

場 大池公園多目的広場

対 市内在住・在勤・在学者(小学生
以下は保護者同伴)

内 モルック・ノルディックウォーク・
ドッジビー・インディアカを体験

申 当日、会場にて受付

問 東海市施設管理協会

☎ 052-603-4155



しあわせ村指定管理者
☎ 052-689-1288

◆こどもパン教室

時 10/15(日)13:00～15:00

場 保健福祉センター

対 小中学生

内 真っ黒帽子のクッキーパン・ブ
ラックミニ食パン

定 15人(先着順)

¥ 1,750円

申 10/3(火)9:00～しあわせ村指
定管理者へ

◆ママ&キッズアクア教室

時 10/23、11/13・27、12/11、
1/22、2/26、3/11の月曜日
(全7回)10:30～11:30

場 健康ふれあい交流館

対 2歳～就園前のお子さんと保護者

定 15組30人(先着順)

¥ 3,850円

申 随時、しあわせ村指定管理者へ

◆お座敷狂言鑑賞会

時 10/28(土)14:00 開演

場 茶室おうめい嚶鳴庵

対 小学生以上

内 袴狂言「痺」を鑑賞

定 20人(先着順)

¥ 3,000円(呈茶付)

申 10/3(火)9:00～しあわせ村指
定管理者へ

◆しあわせハロウィンイベント

ぜひ、仮装して遊びに来てね。当日は
スタンプを集めてプール無料券をいっ
ぱいゲットしよう!

時 10/15(日)10:00～15:00

場 集会室・モニュメント広場

内 フリマ・マルシェ・ワークショッ
プ・縁日・謎解きゲーム・キッチン
カー・大道芸ステージなど

問 しあわせ村指定管理者

10月のケアラズカフェ

- ★ケアラズカフェ日向家
 - ① 認知症総合相談センター
 - 時 火～土曜日 10:30～15:00
 - 内 介護経験者や専門職による対面の認知症介護相談やカフェ、交流会、講座など
 - ② 認知症予防イベント
 - 時 毎週(金)百歳体操(10/27は音楽療法)
 - 10/5(木)わいわいクイズ
 - 10/17(火)看護師と話そう～健康相談
 - 10/24(火)ニコニコ読み聞かせ 13:30～14:30
 - ③ ジェントルマンの会
 - 時 10/21(土) 13:00～15:00
 - 対 家族を介護している男性
 - ¥ 250円
- ◎共通
 - 場 まなぶん横須賀
 - 問 ケアラズカフェ日向家 ☎090-4117-9033
- ★オレンジカフェ日向家
 - 時 10/11(水) 10:00～12:00
 - 場 アピタ東海荒尾店2階
 - ¥ 100円
 - 問 高齢者相談支援センター ☎052-689-1606



神経系難病患者・家族のつどい

- 時 11/13(月) 14:00～16:00
- 場 知多市保健センター
- 対 神経系難病の患者と家族
- 内 講話「食べる、伝えるを支えるお口のリハビリ」、交流会
- 申/問 10/16(月)～11/2(木)に 知多保健所へ ☎0562-32-6214

看護師カムバック研修

- 時 11/11(土) 9:30～15:30
- 場 公立西知多総合病院
- 内 看護技術(観察・採血・注射法など)・感染対策・医療安全対策についての講義と実技
- 対 未就業の助産師・看護師・准看護師で、医療現場に復帰したいと考えている方
- 定 6人(最少催行2人)
- 申/問 10/2(月)～27(金)に 公立西知多総合病院看護局へ ☎0562-33-5500

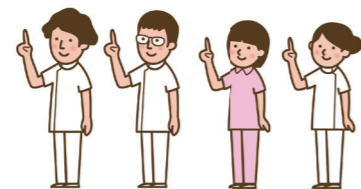

市役所には手話通訳者がいます
 9:00～17:00
 (12:00～13:00を除く)

認知症介護者交流会

- 時 10/9(月) 13:30～15:30
- 場 しあわせ村保健福祉センター
- 対 認知症の方を介護している家族
- ¥ 200円
- 問 認知症の人と家族の会愛知県支部 ☎0562-33-7048

若年性認知症介護者交流会

- 時 10/14(土) 10:30～16:00
- 場 しあわせ村保健福祉センター
- 対 若年性認知症の人と家族
- ¥ 500円
- 問 認知症の人と家族の会愛知県支部 ☎0562-33-7048



ほっとプラザ

対人関係など
 悩んでいませんか?



▲ HP



▲ LINE

保健

アレルギー予防講座

- 時 10/25(水) 14:00～15:30
- 場 しあわせ村保健福祉センター
- 対 アレルギー予防について知りたい乳幼児と保護者
- 内 医師によるアレルギー予防に関するミニ講座、スキンケアや環境整備などの実技指導、希望者への個別相談
- 定 20組(先着順)
- 申/問 10/2(月)～QRコードまたは電話でしあわせ村健康推進課へ

11月のがん集団検診

- 種類 ①胃がん ②子宮頸がん
- 時 11/25(土) 9:00～12:00
- 場 加木屋市民館
- 対 事業所などで検診受診機会のない
 ①40歳以上、②20歳以上の市内在住者
- 定 各50人(先着順)
- ¥ ①900円 ②700円
- 他 託児あり
- 申/問 検診日の14日前までに次のいずれかの方法でしあわせ村健康推進課へ
 ①QRコード
 ②窓口
 ③はがき・FAX
 (住所、氏名、生年月日、電話番号、検診の種類、希望日、希望場所を記入)
 FAX 052-602-0390

スポーツクラブ東海
 ☎0562-39-4050



◀スポーツ振興



◀競技スポーツ

◆社交ダンススクール

- ～輝く自分を見つけよう!タンゴ・チャチャチャ
- 時 10/28(土) 13:30～16:00
- 場 商工センター
- 対 市内在住・在勤・在学者
- 定 50人(抽選)
- ¥ 700円
- 申 10/3(火)～20(金)



◆競技スポーツ

- ◆市民テニス大会(男子シングルスA級・女子シングルスA級)
- 時 ①男子予選…11/5(日)
 ②男女本戦…11/12(日)
 いずれも8:00～
 [予備日11/19(日)]
- 場 加木屋テニスコート
- 対 本クラブテニス部登録者(当日登録可)
- 内 ①リーグ戦
 ②トーナメント方式
- ¥ 1,000円
- 申 10/20(金)までにスポーツクラブ東海または加木屋テニスコート事務所へ

◆スポーツ振興

- ◆バランスボールスクール
 ～体幹エクササイズで、歪みを解消!
- 時 10/20～12/1の金曜日(全5回) 10:30～11:30
- 場 勤労センター
- 対 市内在住・在勤・在学者(お子さん連れも可)
- 定 15人(抽選)
- ¥ 3,500円
- 申 10/3(火)～13(金)

加木屋テニスコートをリニューアル



加木屋テニスコート第2コートC・D面の人工芝改修工事を実施しました。
 ぜひ、ご利用ください。
 問 施設管理協会 ☎052-603-4155



◆バドミントンスクール

- ～初歩からのバドミントン
- 時 10/22～12/10の日曜日(全6回) 18:30～20:00
- 場 日本製鉄名古屋製鉄所体育館
- 対 小学4年生以上の市内在住・在勤・在学者
- 定 30人(抽選)
- ¥ 3,600円
- 申 10/3(火)～13(金)

納期限 10/31 (火)

- ① 市民税・県民税 第3期
- ② 国民健康保険税 第4期
- ③ 後期高齢者医療保険料 第4期

問 内容…①税務課(1階)、
 ②③国保課(1階)
 納付…①②収納課、③国保課



▲①②納付方法



▲③納付方法

CATV 12ch
 ハロー! とうかい

東海市 10/1 ~ 14
 8:30 ~ 14:30 ~ 20:30 ~
 ごみの出し方が変わります
 ~プラスチック使用製品が資源に~



大府市
 8:45 ~ 14:45 ~ 20:45 ~
 バイオリンの音色があふれるまち (再放送)

知多市
 9:00 ~ 15:00 ~ 21:00 ~
 (株)FSK 第49回知多市民美術館 出品受付
 スタート!

東浦町
 9:15 ~ 15:15 ~ 21:15 ~
 あったかいまちひがしうら

ハロー! とうかいは、市HPから
 もご覧になれます。
 また、DVDは広報課でお貸しし
 ています。
 最新の2回分は、中央図書館でも
 お貸ししています。



ありがとうございます

◆明治安田生命保険相互会社からいき
 いき元気推進事業へ金 841,500円



市公式 SNS 登録ありがとうございます

広報とうかい9月15日号の表紙で、市公式 LINE の友だち募集をしたと
 ころ、1,800人以上の方が友だち登録をしてくれました。

9/19現在で5,400人を突破しました。

これからも、皆さんに「登録していて良かった」と思ってもらえるような
 情報発信をしていきます。

登録がまだの方はぜひ、こちらから!



▲ LINE



▲ X (旧 Twitter)

フリーマーケットの出店者

時 11/26 (日) 9:00 ~ 14:00
 対 市内及び近隣に在住・在勤の個人・
 グループ
 定 ホール内…20店、屋外…12店
 (先着順)
 ¥ 1ブース 500円
 申/問 10/1 (日) ~ 勤労センターへ
 (電話可)
 ☎ 0562-33-3377

わーくりに知多
 新規会員



対 中小企業で働く勤労者(パートを
 含む)、事業主
 内 共済給付事業、生活習慣病予防健
 診受診助成、宿泊補助や各種割引チ
 ケットのあっせんなど
 ¥ ◎入会金…1人 1,000円(全額
 事業主負担)
 ◎会費…1人 1,000円(月額・
 事業主負担は600円以上、パー
 ト従業員補助あり)
 申 事業所単位で申し込み
 問 (一財)知多地区勤労者福祉サー
 ビスセンター(勤労センター内)
 ☎ 0120-29-5509

短時間勤務会計年度任用職員
 ごみ指定袋配布職員



時 10/21 (土)・22 (日)
 8:30 ~ 16:30
 場 市内のごみ指定袋配布会場
 (場所の選択不可)
 対 2日とも勤務可能で、約10kgの
 荷物を何度も運べる健康な方
 内 運搬・受付・可燃用袋の同容量交
 換など
 定 若干名(書面選考)
 報酬 1,030円(時給)
 申 10/5 (木・必着)までに次のい
 ずれかの方法で規定用紙(申込先で
 配布または市HPに掲載)を清掃セ
 ンターへ
 ① QRコード(規定用紙不要)
 ② 持参・郵送(〒476-0003 荒尾
 町奥山10-48)
 ③ メール(seisou@city.tokai.lg.jp)
 他 採用結果は10月中旬に通知。応
 募者多数の場合は、欠員時要員とし
 て登録
 問 清掃センター
 ☎ 052-601-2053

クラインガルテン
 (一般貸出農園) 利用者



時 6年4月1日(月) ~ 7年3月
 31日(月)
 対 市内在住・在勤者
 定 28区画
 ¥ 20,000円(年間)
 他 応募者多数の場合は、10/18(水)
 10:00 ~ クラインガルテン管理棟
 で抽選会を行う
 申/問 10/1 (日) ~ 14 (土) [2日
 (月)・10日(火)を除く]に
 クラインガルテン管理棟へ
 ☎ 052-601-9909

募集します

短時間勤務会計年度任用職員
 一般事務補助員(税務課)



時 1/5 (金) ~ 2/29 (木) の
 9:00 ~ 15:30 (土・日曜日、祝日
 を除く)
 内 課税資料の整理など(簡単なパン
 コン操作あり)
 定 4人程度
 報酬 1,030円(時給)
 試験 あり(面接)
 申 10/2 (月) ~ 16 (月) までに
 QRコードへ
 問 税務課

短時間勤務会計年度任用職員
 特別支援教育支援員



時 月~金曜日(1日5時間勤務)
 場 加木屋南小学校
 内 通常学級に在籍する発達障害の傾
 向がある児童の日常生活動作の介助
 や学習活動上のサポートなど
 定 1人
 報酬 1,160円(時給)
 試験 あり(面接)
 申/問 学校教育課(6階)

短時間勤務会計年度任用職員
 障害児サポーター



時 月~金曜日(1日6時間勤務)
 場 富木島中学校
 内 障害のある生徒の生活動作介助や
 学習活動上のサポートなど
 定 1人
 報酬 1,160円(時給)
 試験 あり(面接)
 申/問 学校教育課(6階)へ

その他

市教育委員会第10回定例会

時 10/26 (木) 13:30 ~
 場 市役所 603 会議室(6階)
 問 学校教育課

第3回知多北部広域連合
 介護保険事業計画推進委員会

時 10/23 (月) 14:00 ~
 場 しあわせ村保健福祉センター
 定 3人(先着順)
 申/問 10/13 (金) ~ 20 (金) 17:00
 まで(土・日曜日を除く)に知
 多北部広域連合事業課給付係へ
 ☎ 052-689-2263

知多都市計画加木屋中部
 地区計画の原案の縦覧



対象地域 東海加木屋中部土地区画整
 理事業関連地区(加木屋町辻
 ケ花・鈴井田・一本木・編笠・
 畑尻・円畑・丑寅海戸・倉池・
 西平子の各一部)
 時 10/2 (月) ~ 16 (月)
 土・日曜日、祝日を除く 8:30 ~ 17:15
 場 都市計画課窓口(4階)・市HP
 対 対象地域の土地について、所有権
 や地上権、賃借権、先取特権、質権、
 抵当権、差押え、買戻しの特約など
 の権利のある方
 他 対象者で意見をお持ちの方は、
 10/23 (月) までに都市計画課へ
 意見書を提出
 問 都市計画課

ご自身の予定を記入するなど、自由にお使いください

1 (日)	骨髄バンク推進月間 (～31日) クリーン排水推進月間・浄化槽強調月間 (～31日) 大田まつり (9/30～) 中央図書館臨時休館 (2日まで)
2 (月)	市民体育館・市営温水プール休館日 勤労センター臨時休館 (1日・2日の宿泊は不可) 横須賀図書館臨時休館 (～3日)
3 (火)	
4 (水)	第3回市議会定例会 (委員長報告、質疑、討論、採決)
5 (木)	
6 (金)	
7 (土)	
8 (日)	
9 (月)	スポーツの日
10 (火)	
11 (水)	秋の安全なまちづくり県民運動 (～20日)
12 (木)	
13 (金)	
14 (土)	
15 (日)	
16 (月)	行政相談週間 (～22日)
17 (火)	
18 (水)	
19 (木)	
20 (金)	
21 (土)	ごみ指定袋一斉配布 (～22日)
22 (日)	
23 (月)	
24 (火)	
25 (水)	
26 (木)	
27 (金)	
28 (土)	
29 (日)	
30 (月)	
31 (火)	

資源分別収集拠点場

第1～第4木曜日の6:30～12:00
場所はQRコードへ。



骨髄バンク推進月間 (10月)



骨髄移植などを必要としている方が毎年少なくとも2,000人おり、1人でも多くのドナー登録が必要です。ドナー登録は県内の献血ルームのほか、半田保健所でも実施しています。また、ドナーとその方の勤務する事業所へ交付金が支給されます。

クリーン排水推進月間・浄化槽強調月間 (10月)



生活排水対策は、一人ひとりの取り組みが大切です。浄化槽を管理する方は、法令により保守点検・清掃を実施し、法定検査を受ける必要があります。浄化槽の適正な管理にご協力をお願いします。

■合併処理浄化槽の設置費用を補助します

単独処理浄化槽の撤去や宅内配管、合併処理浄化槽の新設にかかる費用の補助制度があります (対象地域など条件あり)。



問 清掃センター

秋の安全なまちづくり県民運動 (10/11～20)

東海警察署管内で、自動車盗が増加しています。大切な車を守るためには、イモビライザー、ハンドルロック、防犯カメラ、リレーアタック防止など、複数の対策が効果的です。

行政相談週間 (10/16～22)

時 10/27 (金) 13:00～16:00 (受付:15:30まで)

場 市役所市民相談室 (1階)

内 年金、医療保険、税金、登記、環境衛生、消費者保護、交通安全、道路、窓口サービスなどについての意見・要望など

【行政相談員】

深谷 恵久 (荒尾町・☎052-603-0785)

柴田 愛 (中ノ池・☎0562-32-8423)

相談は無料で秘密は守られます。また、この日以外でも相談に応じます。

救急医療

◆救急医療情報センター (常時)
☎052-263-1133 0562-33-1133

◆小児救急電話相談
☎052-962-9900 (#8000)

◆在宅当番医テレホンサービス (休日・夜間のみ)
☎050-5865-1571

各種相談のご案内

※すべて先着順です。

相談	とき	ところ	申し込み/問合先
弁護士による法律相談	①10/20 (金) ②11/7 (火) 13:30～16:30	市役所市民相談室 (1階)	①10/10 (火)～ 定員14人 ②10/24 (火)～ 定員7人 市役所市民窓口課 (1階) [電話予約可]
よろず相談	10/13 (金)・27 (金) 13:00～16:00 (受付:15:30まで)	市役所市民相談室 (1階)	当日、会場へ 市役所市民窓口課 (1階)
行政書士による無料相談	10/11 (水) 13:00～16:00	市役所市民相談室 (1階)	当日、会場へ 市役所総務法制課 (1階)
年金相談	10/24 (火) 9:45～12:00、13:00～15:15	市役所501会議室 (5階)	10/5 (木)～23 (月) 市役所国保課 (1階)
消費生活相談	月～木曜日 10:00～12:00、13:00～16:00 (受付:15:00まで)	市役所消費生活センター (1階)	当日、会場へ (予約優先・電話相談も可) 消費生活センター
創業相談	10/26 (木) 10:00～12:00、13:00～16:00	商工センター	随時、申込先へ 東海商工会議所 ☎0562-33-2811
労働相談・職業相談	月～金曜日 9:30～12:00、13:00～17:00 (求人探索機:9:30～17:00)	市役所職業相談室 (1階)	当日、会場へ 市役所商工労政課 (5階)
内職相談	木曜日 10:00～12:00、13:00～15:00 (受付:14:30まで)	市役所市民相談室 (1階)	当日、会場へ (電話相談も可) [内職をあっせんする場合は会場へ] 市役所商工労政課 (5階)
住宅リフォーム相談会	10/21 (土) 10:00～12:00	商工センター	当日、会場へ 東海商工会議所 ☎0562-33-2811
若者就職相談	10/25 (水) 10:00～12:00	勤労センター	随時、申込先へ ちた地域若者サポートステーション ☎0569-89-7947
空き家 (不動産) 相談	10/19 (木) 13:00～16:00	市役所市民相談室 (1階)	当日、会場へ (定員6人) 市役所建築住宅課 (4階)
女性のための悩みごと相談 (夫婦間や子育て・DVなど)	①10/10 (火) ②10/24 (火) 10:00～16:10	市役所市民相談室 (1階)	①10/3 (火)～ ②10/17 (火)～ fコール ☎052-604-9191
教育相談 (就学・いじめ・不登校など)	月～金曜日 9:00～16:00	市役所学校教育課 (6階)	学校教育課
家庭児童相談 (虐待・いじめ・DVなど)	月～金曜日 9:00～17:00	市役所家庭児童相談室 (6階)	家庭児童相談室 直通 ☎052-689-1080
子育て電話相談	火～日曜日 9:00～17:00	子育て総合支援センター	相談専用電話 ☎0562-85-6668
若者のための悩みごと相談 (学習・就労・居場所など)	火～土曜日 (祝日・横須賀図書館休館日を除く) 9:30～18:00	ほっとプラザ (まなぶん横須賀2階)	☎0562-33-7321 ✉hot-puraza@ma.medias.ne.jp
成年後見制度や権利擁護に関する相談	月～金曜日 (祝日を除く) 9:00～17:00	(特非) 知多地域権利擁護支援センター	☎0562-39-3770 FAX 0562-39-3774
障害のある方やその家族の相談	月～金曜日 (祝日を除く) 9:00～17:00	東海市障害者相談支援センター	荒尾事業所 (身体・知的・難病・児童) ☎052-613-8121 横須賀事業所 (精神) ☎0562-33-8515
保健なんでも相談	①10/16 (月) ②10/23 (月) ③11/6 (月) 13:00～16:00 (受付:15:00まで)	しあわせ村保健福祉センター	①10/13 (金)まで ②10/20 (金)まで ③11/2 (木)まで 定員15人 しあわせ村健康推進課
認知症電話相談	月～金曜日 (祝日を除く) 10:00～16:00	—	認知症の人と家族の会 相談専用 ☎0562-31-1911
在宅医療に関する相談	月～金曜日 (祝日を除く) 9:00～16:00	東海市医師会館内	☎090-4403-7216
ケアラズカフェ日向家 (面談)	火～土曜日 10:30～15:00	ケアラズカフェ日向家 (まなぶん横須賀内)	予約優先 認知症の人と家族の会 ☎0562-33-7048