

広報

とうかい

5.1.15

令和6年
No.1256



とうかい

2024.5.1・15

もくじ

- 4～7 【特集】東海市のあゆみ 市制55周年記念
- 8～9 ミラーライアーフィルムズ
- 10～11 ごみの正しい出し方にご協力を！
- 12 篠塚選手（卓球）オリンピック出場内定
- 13 大相撲東海場所
情報公開制度など5年度の実施状況
- 14 平洲祭などを開催
市民税・県民税（所得）証明書の発行開始
- 15 行政改革を進めています
スマホ用電子証明書搭載サービス
マイナンバーカード暗証番号の更新
納税証明書のコンビニ交付終了
- 16 省エネ家電製品への買い替え費用の補助
大人の風しん感染予防
消防団消防操法大会
- 17 自動車・軽自動車税の納期限
軽自動車税の減免
軽自動車税納税証明書の送付
- 18 後期高齢者医療制度保険料率の改定
国保税・後期高齢者医療保険料の口座振替
- 19 国保税の改定
マイナンバーカードを保険証に
- 20～21 介護保険 利用者負担の軽減制度
児童のための各種手当制度
- 22 地域づくり活動顕彰事業受賞者
地域での課題相談
行政協力員の決定
町内会・自治会への加入
行政相談員への相談
- 23 市民アドバイザーによる市民活動相談
保全地区・保存樹木の指定制度
地域ねご活動
- 24 公立西知多総合病院での分娩予約
知北霊園墓地の募集
雑草繁茂の管理
- 25 アルゼンチンアリに注意
オオキンケイギクの駆除
スズメバチの巣の除去
- 26 芸術劇場のイベント
- 27 のびろ東海っ子
まちかど掲示板
- 28～37 TOKAI Information
- 38～39 議会からのお知らせ
- 40～41 各種相談の案内
Myカレンダー



とうかいスナップ

- 1 ファーマーズマルシェ「トマト収穫祭」(3/24)
- 2 空手の全国大会で優勝した丸茂雄太さん（七州会）の報告会（3/28）
- 3 ダンスの全国大会で優勝した菅股希寧さん（Medusa）の報告会（4/9）
- 4～5 カゴメ㈱との「トマト de 健康まちづくり協定」締結10周年記念式典（4/10）
- 6～8 大池公園桜まつり（3/21～4/14）
- 9 「ミラーライアーフィルムズ Season7 in 東海市」映画制作発表会見（4/19）

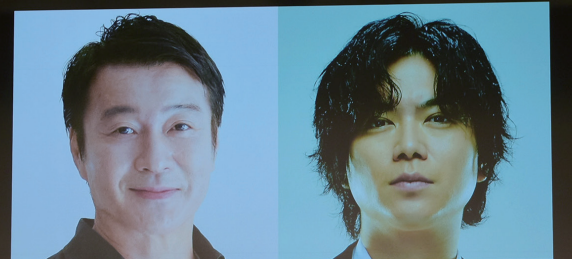

加藤 浩次 監督

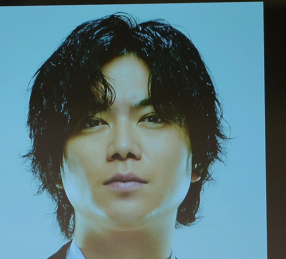

加藤 シゲアキ 監督

世帯と人口
4月1日現在 登録人口

人 □ 113,207人 (前月比 - 31人)
男 58,869人 (前月比 - 11人)
女 54,338人 (前月比 - 20人)
世帯数 52,036世帯 (前月比 + 185世帯)
(寮は1人1世帯)

市政情報などは
市公式 SNS で発信中



市の事故・犯罪・災害状況（3月）

交通事故	発 生	… 19件	救 急 出 場	… 437件
	死 者	… 0人	搬 送	… 385人
	負 傷 者	… 21人	犯 罪	
火 災	建 物	… 1件	3月の犯罪件数は	
	車 両	… 1件	6月1日号に掲載します	
	そ の 他	… 0件		

編集後記

今から55年前の昭和44年4月1日に、上野町と横須賀町が合併し、愛知県で23番目の市として誕生した東海市。今年度は、市制55周年を記念し「55 (GOGO) とうかい」としてさまざまなイベントが行われる予定です。55年を振り返るとともに、これからの東海市に夢と希望を持ち、みんなで笑顔あふれるまちにしていきたいと思います！（関連記事P4～7）

昭和 44 年 4 月 1 日、上野町と横須賀町の合併により、市として誕生した東海市は、55 周年の記念の年を迎えました。

今回の特集では、皆さんとともに歩んできた歳月を、年表と写真でご紹介します。

- 1969 → ・東海市の誕生。人口 78,883 人
- 1970 → ・上野公民館開館
・市の木「くすのき」に決定
・市の花「さつき」に決定
- 1971 → ・あすなろ学園開園
・鉄鋼 3 社と公害防止協定調印
・東海市名誉市民推挙（蟹江一太郎氏）
・緑化及び花いっぱい推進条例制定
- 1973 → ・妊婦健康診査費用助成制度発足
・大池公園開園
- 1974 → ・平洲記念館・郷土資料館開館
・市民憲章発表
・東海市民病院発足（～ 2015）
- 1976 → ・みどりの少年団の結団式
- 1977 → ・中央図書館開館
・自主防災組織発足



- 1989 → ・鉄による都市彫刻大賞展
・メルヘンの森開園
- 1990 → ・公共下水道供用開始
- 1992 → ・商工センター開館
・名鉄常滑線尾張横須賀駅周辺鉄道高架化完成
- 1993 → ・東海フラワーショウ初開催
- 1994 → ・国体成年女子バスケットボール競技会開会
- 1995 → ・人口 10 万人達成
・平洲サミット初開催
- 1997 → ・しあわせ村開館
・クラインガルテン開園
- 1998 → ・伊勢湾岸自動車道・一般国道 302 号開通



1989 年（昭和 64 年・平成元年）～

- 2009 → ・養父新田緑地植樹祭開催
・市の花に「洋ラン」を追加
・名和保育園・北部子育て支援センター開設
・沖縄県沖縄市と姉妹都市提携締結
- 2010 → ・南柴田緑地植樹祭開催
・5 つの都市宣言発表
・地域防災センター開設
- 2011 → ・都市宣言モニユメントの除幕式
・太田川駅東側に市民交流プラザ・公共駐車場完成
・人口 11 万人達成
・太田川駅周辺鉄道高架化完成



- 2012 → ・らんらんバス再編運行開始
・太田川駅前まち開きフェスティバル開催
・高齢者支援ネットワークセンター開設
・健康応援ステーション開始
・観光物産プラザ開館



- 2013 → ・いきいき元気推進事業が厚生労働省健康局長優良賞受賞



- ・東海プレミアム商品券販売
- ・太田川駅前イベント広場（どんでん広場）が都市公園コンクールで国土交通大臣賞受賞
- ・名古屋高速東海 4 号線開通

2009 年（平成 21 年）～

1979 年（昭和 54 年）～

- 1979 → ・天白大橋開通
・新庁舎開庁
・市役所南・北出張所開設
- 1980 → ・文化センター開館（～ 2022）
- 1981 → ・市営温水プール開館（～ 2024）
- 1982 → ・知北平和公園完成
・勤労センター開館
- 1983 → ・農業センター開館
- 1985 → ・東海シティマラソン初開催
- 1988 → ・鉄とランのモニユメント完成
・市のシンボルカラー「グリーン」に決定
・市民体育館開館

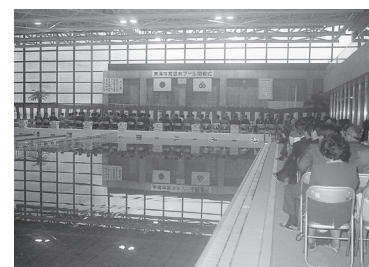

1999 年（平成 11 年）～

- 1999 → ・知多北部広域連合設立
- 2000 → ・名鉄河和線高橋須賀駅周辺鉄道高架化完成
・山形県米沢市と姉妹都市提携締結



- ・平洲没後 200 年記念事業の平洲サミット開催
- 2001 → ・知多北部 3 市 1 町で公共施設相互利用開始
・山形県米沢市と姉妹都市災害時相互応援協定締結
- 2002 → ・東海地震防災対策強化地域に指定
・都市計画道路東海知多線開通
- 2003 → ・岩手県釜石市と災害時における相互応援に関する協定締結
・フラワーロード事業実施
- 2004 → ・らんらんバス（循環バス）本格運用開始
- 2005 → ・21 世紀の森づくりシンポジウム
・全国花のまちづくり愛知大会を東海市で開催
・愛知万博「東海市の日」

- 2006 → ・全園で早朝・延長保育開始
・トヨフジ海運（株）・釜石市・東海市で救援物資海上輸送調印
・市民大学「平成 11 年度おののこ」開学
- 2007 → ・岩手県釜石市と姉妹都市提携締結
・トルコ共和国ブルサ市ニルフェル区と姉妹都市提携締結



- ・おののこ 21 世紀の森づくりシンポジウム初開催
- 2008 → ・中学 2 年生全員を対象に沖縄体験学習事業開始
・沖縄県沖縄市と災害時における相互応援に関する協定締結

- 2014 ➔ ・加木屋緑地植樹祭開催
 ・中央防災倉庫完成
 ・南部子育て支援センター開設
 ・カゴメ(株)とトマト de 健康まちづくり協定締結
 ・(公財)名古屋フィルハーモニー交響楽団・
 (株)よしもとクリエイティブ・エージェンシー
 と東海市ひとづくりパートナーシップ協定締結
 ・オーストラリアビクトリア州
 マセドンレンジズ市と
 姉妹都市提携締結
 ・いきいき元気フェスティバル
 初開催

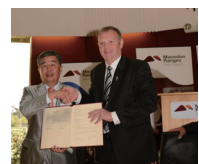

- 2015 ➔ ・千鳥津波避難所及び千鳥健康交流の家開設
 ・日本福祉大学東海キャンパス開校
 ・公立西知多総合病院開院
 ・東海市芸術劇場開館

- 2016 ➔ ・太田川駅前施設完成式典開催
 ・パスポートセンター開設
 ・75歳以上の方のらんらんバス運賃無料化開始
 ・加木屋緑地にフジバカマ植栽



- 2017 ➔ ・第36回緑の都市賞(緑のまちづくり部門)に
 おいて、部門最上位の国土交通大臣賞受賞
 ・廻間公園にフジバカマ植栽
 ・児童発達支援センター開所
 ・東海市名誉市民推挙(坂 誠氏)
 2018 ➔ ・ユウナルステーション開設
 ・平洲と大仏を訪ねる花の道連絡橋渡り初め式
 ・養父児童館・養父健康交流の家(養父地区津
 波避難施設)開所
 ・東海市子どものオーケストラお披露目発表会
 開催
 ・人口11万5,000人達成
 ・らんらんバス利用者400万人達成

2014年(平成26年)～

2019年(平成31年・令和元年)～

- 2019 ➔ ・横須賀図書館がまなぶん横須賀内に開館
 ・市制50周年記念式典



- ・ラグビーワールドカップ・2019TM(金石
 市で開催)に市民応援団派遣
 ・東海市ハーフマラソン初開催
 2020 ➔ ・農業センターにトマトの試験栽培温室完成
 ・細井平洲没後220年及び東海市・米沢市姉
 妹都市連携20周年記念事業を開催
 ・感染症に対応した高規格救急自動車導入
 2021 ➔ ・聚楽園大仏、仁王像を市指定文化財建造物に
 指定
 ・大田まつり、尾張横須賀まつり山車行事を市
 無形民俗文化財に指定
 ・聚楽園大仏ライトアップを初開催
 ・東海市芸術劇場が令和3年度地域創造大賞
 (総務大臣賞)を受賞

- 2022 ➔ ・ゼロカーボンシティ宣言
 ・市ふるさと大使である愛知製鋼陸上競技部の
 山西利和さんが初の市民栄誉賞を受賞
 ・都市計画道路名古屋半田線市内全線開通
 2023 ➔ ・緑陽コミュニティセンター開所
 ・市ふるさと大使である木原龍一さんがスポー
 ツ功労賞を受賞
 ・試験栽培トマトが1粒の種から1万個結実
 ・らんらんバスのEVバス運行開始
 2024 ➔ ・名鉄河和線加木屋中ノ池駅開業



市制55周年記念事業

特設サイト



東海市制55周年記念式典

5/18(土)

10:00～

芸術劇場大ホール

市制55周年を記念し、これまで本市に貢
 献をしていただいた方々を表彰します。
 ※案内状のある方のみ入場可

★メディアチャンネル(地上デジタル12ch)
 10:00～生放送

シティプロモーションイベント

5/18(土)

10:00～16:00

芸術劇場多目的ホール

どなたでも参加OK

内容

- ・シティプロモーション映像の放映
- ・55年のあゆみ、まちの未来の展示
- ・合成フォトブース(写真をプレゼント)
- ・55周年イベントカレンダーの掲示及び各種イベントのPR
- ・ハロー!とうかいの放映 など

月	日程		内容
	日		
7	19(金)・20(土)		沖縄フェスティバル(沖縄民謡歌手などを招待)
8	6(火)		ものづくり子ども教室(記念イベント)
	10(土)		東海まつり花火大会(市民スターマインの打ち上げ)
	25(日)		芸術劇場自主文化(ひとづくり)事業(東海市子どものオーケストラ第6回定期演奏会)
9	29(日)		NHK「ニャンちゅうの宇宙に夢チュー!」公開番組収録
10	12(土)		工場夜景観光促進(全国工場夜景サミット)
	19(土)		消防・防災フェスタ
11	20(日)		トマト健康プロジェクト(市民参加型のトマトを使った健康レシピコンテスト)
	2(土)・3(日)		産業まつり(山車の勢揃え)
12	10(日)		こども未来会議
	8(日)		東海ハーフマラソン2024(ゲストランナーを招待)
1	下旬		東海フラワーショウ(特別企画展示)
3	1(土)		さくら再生事業(植樹イベント)
	9(日)		芸術劇場自主文化(鑑賞・にぎわい)事業(開館10周年プレ公演 スペシャル・ガラ・コンサート「オペラへの扉」)
未定			農業センター試験栽培トマト活用(子ども野菜教室) 芸術劇場自主文化(鑑賞・にぎわい)事業(ポップス・コンサート) 平洲記念館・郷土資料記念館開館50周年記念(へいしゅうカルタ制作、特別展示) 親子で楽しむフェスティバル(子育て応援イベント)

MIRROLIAR FILMS TOKAI CITY

「東海市創造の社交館」の開館に向けて、映像制作を通じた施設のPRや、本市の魅力再発見、市民交流などを図るため、ミラーライアーフィルムズ Season 7として、**本市をロケ地**とした短編映画などの制作が行われます。

✳️ **著名人の監督** による短編映画 **2** 作品

✳️ **市民** が映画制作をする「**映画制作ワークショップ**」による短編映画 **1** 作品

ミラーライアーフィルムズとは

クリエイターの発掘・育成を目的に、映画制作のきっかけや魅力を届けるために生まれた短編映画制作プロジェクト。

企業版ふるさと納税を活用し、全国の地域と連携して映画の制作支援や上映会、ワークショップを行なっています。

短編映画の監督



加藤浩次さん

タレント
1969年生まれ
北海道小樽市出身。
1989年に山本圭吾とお笑いコンビ・極楽とんぼを結成。バラエティ番組「めちゃ×2イケてるッ!」などで活躍。コンビとしての活動のほか、情報番組「スッキリ」ではMCを17年間務めた。現在、「がっちりマンデー!!」「人生最高レストラン」などでMCを務めながら、俳優・声優業と活動範囲は多岐にわたっている。



加藤シゲアキさん

俳優、小説家
1987年生まれ
大阪府出身。
青山学院大学法学部卒。
NEWSのメンバーとして活動しながら、2012年1月に「ピンクとグレー」で作家デビュー。その後もアイドルと作家活動を両立させ、2021年「オルタネート」で吉川英治文学新人賞、高校生直木賞を受賞。同作は直木賞候補にもなり話題を呼んだ。また最新作「なれのはて」でも直木賞候補となった。

完成披露上映会は7年5月に「東海市創造の社交館」で行います！



映画制作発表会見 (4/19)

プロジェクトの説明や監督発表などを行いました。



▲会見の様子



▲両監督からのメッセージ

撮影地引継式 (3/17)

秋田市 (Season5・6) から東海市へバトンが引き継がれました。



▲引継式の様子

MIRROLIAR FILMS



▲ X ▲ Instagram

Season7 TOKAI CITY



▲ X ▲ 公式サイト

創造の社交館



▲ Instagram

榊原有佑監督紹介



▲ Instagram



映画監督

榊原有佑

東海市ふるさと大使
東海市実行委員長

「映画制作ワークショップ」講師を務めてくれるのはこの方！

映画は観るのも楽しいけど、つくるのもすごく楽しい。

映画・映像が好きの方、表現やもの作りが好きの方、一緒に短編映画制作にチャレンジしませんか？

ワークショップでは、参加者の方々に撮影・照明・録音を担当し、実際に自分たちの手で映画を作り上げていきます。未経験の方に向けて基礎から学べる講座も行いますので、心配はいりません！

ぜひ、映画作りの楽しさを体感してください！



▲ワークショップ概要紹介

参加者募集中！

東海市で映画を撮ろう！



映画をつくりたい。その想いを、夢で終わらせない。

未経験者大歓迎 / プロによる本格指導 / 完成作品を新施設で上映

MIRROLIAR FILMS 東海市

映画制作ワークショップ参加者募集

実施日程

2024
5/26 (日) 6/1 (土) 8 (土) 9 (日) 22 (土) 23 (日)

申し込みは**5/12 (日) まで!**

詳しい内容と、申込フォームはこちら▶

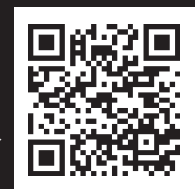

問 新創造交流施設建設室
☎ 052-603-2211 0562-33-1111

ごみの正しい出し方にご協力を！

皆さんは、ごみを正しく出せていますか？

ごみ出しのルールをやマナーを守って、ごみ収集車の火災事故や、ごみが放置されてカラスなどに荒らされる被害を防ぎましょう。

また、海洋プラスチックごみや気候変動など、ごみを取り巻く環境問題が起きています。

生活をしていれば、ごみが出るのは当たり前のこと。だからこそ、ごみを減らし、資源を増やす、そんなごみの出し方に、ぜひ、ご協力ください。



よくある質問

スプレー缶は？

使い切ったスプレー缶は、穴を開けずに黄色の資源用袋へ。ほかの缶類とは別に「スプレー缶」と書いた紙を貼って缶の目に出してください。

中身が残っている物は、リサイクルセンターにある資源分別収集常設場または拠点場へ。



テレビ・エアコン・洗濯機・冷蔵庫は？

これらは「家電リサイクル法」により、リサイクルセンターで処理することができません。

適正な処分にご協力をください。



▲テレビなどの処理方法



ボタン電池・コイン電池は？

乾電池と同じで、市内施設約110箇所（公共施設、集会所、公民館・市民館、児童館、郵便局など）に設置している回収箱へ。



危険！火災やケガにつながるNGな出し方

モバイルバッテリーや加熱式たばこに使われている小型充電式電池（特にリチウムイオン電池）は、破損すると発火しやすく大変危険で、ごみ集積場所には出せません。

最近、ほかのごみなどと一緒集積場所に出され、ごみ収集車やごみ処理施設で発火する事故が、全国的に発生しています。

リサイクルマークのある物は、リサイクルセンター事務所、資源分別収集常設場、回収協力店の回収箱へお願いします。リサイクルマークのない物は、リサイクルセンターや資源分別収集常設場の職員へ、直接渡してください。



▲リサイクルマーク

ごみ削減の秘訣

それって資源では？

プラスチック製品や、プラスチック容器の包装は、可燃ごみではなく、資源です。黄色の資源用袋に入れて出してください。

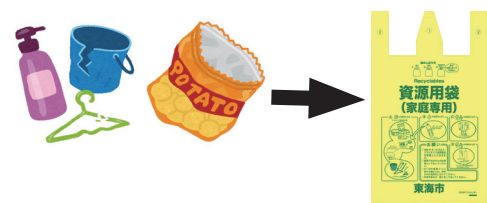

▲プラスチック回収方法

生ごみの水を切ってスリムに！

生ごみの水を切ることで、ごみが軽くなります。臭いも抑えられて、これからの季節は一石二鳥！

ごみ集積場所に出す際のお願い

時間を守って！

ごみは回収日の5:00～7:30に出してください。4月から西知多クリーンセンターにごみ処理場が移転し、これまでと回収ルートが変更になった所もあります。いつもまだ回収に来ないから大丈夫…と思っても、道路状況などにより早まることもあります。

黄色のネットの中に入れて！

ネットがきちんとかぶっていないと、隙間からカラスや猫が入ってごみを荒らしてしまいます。

ごみ集積場所は、地域の皆さんが維持管理している共同の場所です。気持ちよくきれいに使いましょう。



ごみの出し方など
こちらから検索



▲市HP



▲市公式LINE

問合せ リサイクル推進課
☎ 052-601-2053

資源分別収集常設場

リサイクルセンター（荒尾町）は、資源分別収集常設場として16種類もの資源を出すことができます。

土・日曜日、祝日でも回収し、スタッフが常駐しているので、出し方が分からない資源も安心です。

●利用日時 年末年始を除く毎日 9:00～11:30、13:00～15:30

回収品目



あなたの不用品を必要としている人がいます

■地域情報サイト「ジモティー」

ジモティーは、家具や家電などの不用品を必要な人へ譲渡・販売する掲示板サイトです。登録料・手数料は無料！ジモティー内のチャット機能で連絡を取り合うので安心です。また、地元で取引するので配送手続も不要！

※市の制度ではないため、市では問い合わせに対応していません。



ジモティー

6年度のごみ散乱防止重点地域を指定しました



「東海市空き缶等ごみ散乱防止条例」に基づき、

- ・市内幹線道路（左地図①～⑤）
- ・鉄道駅（名和・太田川・高横須賀・尾張横須賀）周辺地域（左地図⑥～⑨）
- ・公共施設等周辺地域（左地図⑩～⑭）

などを重点地域に指定し、不法投棄監視パトロールを実施するなど地域環境の美化を図ります。

重点地域内では、飲料の自動販売機設置場所への回収容器の配備と周辺清掃、公共の場所でチラシ配りを行なったときの散乱ごみの回収及び催事後の周辺清掃について、特に配慮をお願いします。

皆さんも、ごみの散乱のない快適な地域環境の実現にご協力ください。

詳しくは、生活環境課（☎ 052-603-2211 0562-33-1111）へ。



みんなできれいな町をつくらう！

東海市出身

祝

卓球（男子団体）篠塚 大登選手

パリオリンピック出場内定



プロフィール



過去最高世界ランク 26 位
(2023 年 7 月)

篠塚 大登 (しのづか ひろと)

生年月日 2003 年 12 月 23 日

出身校 加木屋南小学校

経歴

2021 年 インターハイ 男子ダブルス優勝、男子団体優勝
世界ユース卓球選手権 U-19 混合ダブルス優勝
U-19 男子団体 3 位

2022 年 WTT フィーダーフリーモント 男子シングルス優勝
男子ダブルス準優勝
WTT コンテNDERノヴァ・ゴリツァ 男子シングルス優勝
男子ダブルス優勝

2023 年 全日本卓球選手権大会一般の部 男子シングルス 3 位



問 スポーツ課



東海市制 55 周年記念 6 年秋巡業「大相撲東海場所」

●とき

10/10 (木) 開場 9:00 打ち出し (終了) 15:00

●ところ

市民体育館

●内容

記念握手会、公開稽古、幕下以下取組 (初切、相撲甚句、太鼓打分など)、幕内・横綱土俵入り、記念セレモニー、お楽しみ抽選コーナー、幕内取組、弓取り式など

●申し込み

申込フォームへ

●その他

入場料など詳しくは、今号と同時配布のチラシをご覧ください。

●問合せ先

大相撲東海場所事務局 [月～金曜日 (祝日を除く)] 10:00～17:00

☎ 052-229-6019 または 050-3561-6015



▲申込フォーム



情報公開制度などの5年度の実施状況

問合せ先 総務法制課

■情報公開制度

●開示請求

87 件 (義務開示 84 件、任意開示 3 件)

●決定の内訳

◎義務開示…全部開示 58 件、一部開示 22 件、不開示 4 件

◎任意開示…全部開示 3 件、一部開示 0 件、不開示 0 件

■個人情報保護制度

●開示等決定数

保有個人情報開示請求 22 件、保有個人情報訂正請求 0 件、保有個人情報利用停止請求 0 件

●保有個人情報開示請求に対する決定の内訳

全部開示 4 件、一部開示 17 件、不開示 1 件

■審議会などの会議公開制度

●会議の開催件数

122 件 (公開の会議数 86 件、一部公開の会議数 8 件、非公開の会議数 28 件、書面開催の会議数 0 件)

●傍聴者数

20 人

平洲祭などを開催

① 平洲祭

細井平洲先生をしのいで平洲祭を開催します。

●とき

5/29 (水) 9:00～11:10

●ところ

神明社及び西方寺 (荒尾町)



▲平洲祭



◆平洲会の会員募集

平洲会は郷土の偉人・細井平洲先生の遺徳顕彰を行うため、皆さんの会費によって事業を行なっています。詳しくは、平洲会事務局 (平洲記念館) または社会教育課 (6階) へ。



▲会員募集

② 平洲祭記念展

平洲先生が晩年に松島を描いた詩画集である「奥海仙舟」の巻物を始め、平洲先生に関連のある作品を展示します。

●とき

5/18 (土)～6/9 (日) 9:00～16:30 (月曜日休館)

●ところ

平洲記念館



③ 小学生の書いた平洲先生の習字展

市内各小学4～6年生が書いた「学思行」、「先施の心」、「細井平洲」など、平洲先生の教えにまつわる言葉の習字約100点を展示します。

●とき

5/23 (木)～6/11 (火) 9:00～22:00

●ところ

芸術劇場アートスペース

●問合せ先

①②…社会教育課 (6階)

③…平洲記念館 ☎052-604-4141



▲習字展



▲平洲先生のぬり絵作品展の様子

市民税・県民税 (所得) 証明書の発行開始

問合せ先 税務課

6年1月1日時点で市内在住の方に、6年度課税分 (5年所得分) の市民税・県民税 (所得) 証明書を発行します。

◎税務課 (1階) または証明窓口…6/3 (月) から開始

◎コンビニ (マイナンバーカードが必要) …6/1 (土) から開始

行政改革を進めています

問合せ先 企画政策課



市では、「第7次東海市行政改革大綱」に基づき、効率的・効果的な施策展開を実施し、継続的かつ安定的にサービスを提供することができる持続可能な行財政運営体制の構築を目指して、行政改革を進めています。

この度、6～8年度までの3か年を計画期間とする「第7次東海市行政改革大綱推進計画」を策定しました。

スマホ用電子証明書搭載サービス

問合せ先 市民窓口課



Android 端末を対象に、スマホ用電子証明書搭載サービスが利用できます。

スマホ用電子証明書搭載サービスとは、マイナンバーカードのICチップに格納されている署名用・利用者証明用の電子証明書を、お持ちのスマホに「スマホ用電子証明書」として搭載し、マイナンバーカードを使わずに、スマホだけでさまざまなサービスの利用や申し込みができるようになるものです。

●利用可能な主なサービス

- ・マイナポータルの利用
- ・引っ越し
- ・各種民間オンラインサービスの利用・申し込み (順次対応予定)
- ・証明書等コンビニ交付サービスの利用 (一部の事業者のみ可能)

※今後、サービスや利用可能端末を拡大予定



マイナンバーカード電子証明書の暗証番号の更新

問合せ先 市民窓口課



マイナンバーカードを作ってから5回目の誕生日を迎える成人の方は、電子証明書の暗証番号の更新が必要です。

有効期限の約3か月前に更新の案内が届きますので、市役所で手続きをしてください。

有効期限を過ぎると、コンビニでの住民票の発行やe-Taxでの確定申告など、マイナンバーカードを使った手続きが利用できなくなります。

市役所開庁日に手続きすることが難しい方は、臨時窓口 (原則第1日曜日の午前) をご利用ください。



◀臨時窓口



納税証明書のコンビニ交付終了

問合せ先 収納課



5/31 (金) をもって、納税証明書のコンビニ交付を終了します。

今後は、キャッシュレス決済に対応したオンライン申請「ぴったりサービス」をご利用ください。

なお、納税証明書以外の住民票の写し、印鑑登録証明書、戸籍 (全部・個人) 事項証明書、戸籍の附票の写し及び市・県民税 (所得) 証明書は、引き続き利用可能です。

●「ぴったりサービス」で取扱う証明書

納税証明書、完納証明書、車検用納税証明書 (軽自動車)

●手数料納付方法

PayPay、d払い、au PAY

◆東海市役所 ☎052-603-2211 0562-33-1111

◆しあわせ村 ☎052-689-1600

New! 省エネ家電製品への買い替え費用の一部を補助 問合せ 生活環境課



地球温暖化対策として、一定の省エネ性能を有する家電製品に買い替える費用の一部を補助します。

- 対象者
市内に住所を有し、住居で使用しているエアコン・冷蔵庫を買い替え目的で6年4月1日（月）～7年3月1日（土）に市内販売店で購入した方

- 補助額
補助対象経費（対象となる省エネ家電製品本体の購入に要した経費）の額（税抜）

- ・1万円以上10万円未満…1万円
- ・10万円以上15万円未満…2万円
- ・15万円以上…3万円

※予算額に達した時点で受付終了

- 申し込み
6年5月1日（水）～7年3月24日（月）に、必要書類を申請フォームまたは生活環境課（5階）へ



▲申請フォーム

問合せ しまわせ村健康推進課

大人の風しん感染予防

妊娠初期の女性が風しんにかかると、赤ちゃんが、心臓の病気がある、耳が聞こえにくい、目が見えにくいなどの「先天性風しん症候群」になるおそれがあります。

抗体検査・予防接種を受けて、社会全体でこれから生まれてくる赤ちゃんを守りましょう。

対象者	補助金額	申し込み	
昭和37年4月2日～昭和54年4月1日生まれの男性で、まだ抗体検査を受けていない方（6年度が最終実施年度） 	全額	◎不要（6月中にクーポンを送付）	
検査の結果十分な抗体価がなく、風しんにかかったことがない、右のいずれかに該当する市内在住の方 ※補助を受けたことがある方は対象外 	妊娠を希望する女性	◎必要〔7年3月31日(月)まで〕 ・申請書、風しん抗体検査結果の写し、領収書原本、振込先がわかるものを持って健康推進課へ ※「妊婦の夫」のみ妊娠を証明できるものが必要	
	妊婦の夫		10,850円
	妊娠を希望する女性の夫		5,000円

第54回市消防団消防操法大会

問合せ 消防本部庶務課
☎ 0562-32-1178



地域の防災を担う消防団が一堂に会し、火災防ぎょの技術を競います。6人が一体となり、消防ポンプ自動車で実際に放水し、標的を倒すまでの一連の操作を行い、正確性や迅速性などを競います。

消防ポンプ車を使用した消防操法大会は今年度で最後となります。最後を締めくくる大会でどの分団が優勝するのか、皆さんぜひ、ご覧ください。

- とき
5/26（日）8:40～11:45（雨天決行）
- ところ
大池公園多目的広場



自動車・軽自動車税の納期限は5/31

■自動車税（種別割・県税）

4/1現在、普通自動車をお持ちの方へ、知多県税事務所から納税通知書が送付されます。県税事務所、金融機関、コンビニなどで納付してください（納付場所は、納税通知書の裏面をご確認ください）。

- 問合せ
知多県税事務所課税第二課自動車税グループ ☎ 0569-89-8176

■軽自動車税（種別割）

5月上旬に納税通知書を送付します。すでに口座振替の登録を行なっている方には、納税通知書兼振替通知書を送付します（口座振替日5/31）。

- 対象者
4/1現在で原動機付自転車、軽自動車、小型特殊自動車、二輪車をお持ちの方
- ※4/2以降に廃車手続をした場合は、すでに手元になくても課税対象
- 問合せ
課税の内容…税務課（1階）
納付の方法…収納課（1階）



▲自動車



▲軽自動車

軽自動車税（種別割）の減免

問合せ 税務課



4/1現在で、障がい者の方、身体障がい者（18歳未満）・知的障がい者・精神障がい者の方と生計が同一の方が所有する軽自動車など、一定の要件に当てはまれば、軽自動車税（種別割）の減免の対象となります〔1人1台限り、自動車税（種別割）の減免を受けている方を除く〕。

- 申請期限
5/24（金・消印有効）
- 申し込み
減免申請書（市HP掲載）、必要書類を郵送（〒476-8601 住所不要）または税務課（1階）へ
- 必要書類
個人番号が分かるもの（マイナンバーカードまたは通知カードなど）、各種手帳、運転される方の運転免許証、軽自動車税（種別割）納税通知書または決定通知書など
- その他
公益のため直接専用する軽自動車や、身体障がい者の方が利用するための構造の軽自動車なども、一定の要件に当てはまれば軽自動車税（種別割）の減免の対象となります。
減免の対象となる障がいの範囲などについて、詳しくは、QRコードまたは税務課へ。

軽自動車税（種別割）納税証明書の送付

問合せ 収納課



車検を受ける際に必要な納税証明書（継続検査用）は、軽JNKSシステムの運用開始により5年1月からオンラインで確認できるようになったため書面の提出が不要になりましたが、二輪の小型自動車は対象外です。

そのため、領収証が手元に残らない方法で納付された方を対象に、有効期限を7年6月30日（月）に延長した軽自動車税（種別割）納税証明書（継続検査用）を6月下旬に送付します。

- 対象者
二輪の小型自動車を所有し、5/31（金）までに口座振替、ペイアプリ納付やクレジットカードなど手元に領収書が残らない方法で納付された方

後期高齢者医療制度保険料率の改定など

問合せ先 国保課



保険料は、診療報酬の改定、被保険者1人当たりの医療給付費の伸び、出産育児一時金を全世代で支えあう仕組みの導入などで増減します。

■保険料率（6・7年度）の改定

◎保険料率の所得割率…9.57%→11.13%（※1）

◎被保険者均等割額…4万9,398円→5万3,438円

◎保険料賦課限度額…66万円→80万円（※2）

※1…所得101万円（旧ただし書き所得58万円）以下の被保険者の6年度の所得割率は、10.40%を適用し所得割額を算定

※2…6年度は、6年度に新たに75歳に到達する方を除き、賦課限度額を73万円

■所得の低い方への軽減

保険料の均等割額については、世帯主とその世帯にいる被保険者の所得金額の合計に応じて軽減します。

均等割の軽減割合	所得合計金額
7割	43万円+10万円×（給与所得者等の人数-1）以下の世帯
5割	43万円+（29.5万円×世帯の被保険者数）+10万円×（給与所得者等の人数-1）以下の世帯
2割	43万円+（54.5万円×世帯の被保険者数）+10万円×（給与所得者等の人数-1）以下の世帯

※65歳以上の方の公的年金所得は、通常の所得から15万円を控除した額で判定

※給与所得者等とは、給与所得を有する者（給与収入が55万円を超える）または、公的年金等に係る所得を有する者（当該公的年金等の収入金額が65歳未満は60万円を超える者、65歳以上は125万円を超える者）

■保険料額の決定

6年度の保険料額については、7月中旬に新しい保険料率などで算定された決定通知書を送付します。

国保税・後期高齢者医療保険料は口座振替が便利です

問合せ先 国保課

国民健康保険税・後期高齢者医療保険料を納付書で納付している方は、通帳から自動で引き落としできる口座振替の利用が便利です。利用できる口座は、市内に支店がある銀行・信用金庫・農協・郵便局です。

●申請に必要なもの

預金通帳・銀行印またはキャッシュカード

※手続が完了するまで申請から約2か月間かかりますので、特別徴収（年金天引き）を停止できない月もあります。希望される方はお早めに手続をお願いします。



▲国保税



▲後期高齢者医療保険料



6年度国民健康保険税の改定

問合せ先 国保課



県から示された標準保険料率を踏まえ、国民健康保険税の税率などを6年度から、表のとおり改定します。

6年度の保険税額については、新しい税率などで算定された決定通知書を7月中旬に送付します。

特別徴収（年金からの天引き）の方は、10月分から新しい税率などでの算定で天引きとなります。

■6年度保険税率・税額一覧表（カッコ内は5年度税率・税額）

	医療給付費	後期高齢者支援金等	介護納付金 (40～64歳)	限度額合計
限度額	650,000円 (650,000円)	240,000円 (220,000円)	170,000円 (170,000円)	1,060,000円 (1,040,000円)
所得割	8.10% (6.81%)	3.54% (3.23%)	2.76% (2.55%)	
均等割額	45,300円 (43,300円)	10,200円 (11,100円)	11,800円 (13,700円)	

医療費の増加は、最終的には皆さんに負担していただく保険税額の増加につながります。

保険税額の急激な引き上げを避けるためにも、一人ひとりが健康に気を付け、医療費の増加につながらないようにご協力ください。

■気を付けよう！

- ・重複受診（はしご受診）はお控えください
- ・診療時間内の受診を心掛けてください
- ・ジェネリック医薬品を活用しましょう
- ・飲み忘れなど残った薬は薬局に相談しましょう
- ・健康診断は必ず受けましょう

マイナンバーカードを保険証としてご利用ください

マイナンバーカードを保険証として利用するには事前登録が必要です。

■マイナンバーカードで受診するメリット

登録はこちら▶



- ① よりよい医療を受けることができる
過去に処方されたお薬の情報などが共有されるため、それを基に治療を受けることができます。
- ② 医療費を節約できる
紙の保険証よりも初診料などにかかる自己負担額が低くなります。
- ③ 手続なしで高額療養費の限度額を超える支払いが免除
限度額適用認定証などがなくても、高額療養費制度における限度額を超える支払いが免除されます。

■マイナ保険証を利用できる医療機関

マイナ保険証を利用できる医療機関にはステッカーやポスターが掲示してあります。

●問合せ先

・マイナンバー制度に関すること…マイナンバー総合フリーダイヤル

☎0120-95-0178

・保険証に関すること（市国民健康保険）…国保課（1階）

・保険証に関すること（社会保険）…勤務先



使ってみよう！
マイナ保険証



▲ステッカー



▲ポスター

◆東海市役所 ☎052-603-2211 0562-33-1111

◆しあわせ村 ☎052-689-1600

問合せ先 しあわせ村高齢者支援課
市役所福祉・介護保険関係窓口
知多北部広域連合事業課
☎ 052-689-2263

介護保険 利用者負担の軽減制度

利用には申請が必要です。しあわせ村高齢者支援課または市役所福祉・介護保険関係窓口（1階）で手続きをしてください（すでに認定を受けている方も更新が必要）。

■特定入所者介護（予防）サービス費による軽減制度

所得に応じて負担限度額を定め、食費・居住（滞在）費を軽減しています。負担限度額を超えた分については、特定入所者介護（予防）サービス費として支給されます。

●適用要件（すべてに該当）

- ・ 本人、世帯全員、別世帯の配偶者が住民税非課税
- ・ 預貯金などの基準額が一定以下であること（単身 1,000 万円、夫婦 2,000 万円）

■社会福祉法人などによる低所得者負担軽減制度

著しく生計が困難な方がサービスを利用する場合に、負担軽減を受けられる場合があります。

■災害などによる利用者負担減免制度

次の要件に該当する場合、介護サービスなど（一部対象外あり）の利用者負担額が減免される場合があります。

- ・ 災害などにより、住宅、家財に半壊以上の損害を受けたとき
- ・ 主たる生計維持者が死亡し、生計が著しく困難となったとき
- ・ 疾病、障がいなどにより主たる生計維持者の年間所得見込額が前年の 1/2 以下に減少し、生計が著しく困難となったとき

■知多北部広域連合の利用者負担減免制度（同連合の被保険者のみ）

介護保険料の所得段階が第1～第3段階の方で、次の要件すべてに該当する場合、介護サービスなど（一部対象外あり）利用者負担額が減免されます。

- ・ 世帯の年間合計収入が 98 万円（世帯員が 2 人以上の場合は、1 人当たり 32 万円加算した額）以下
- ・ 住民税課税者に扶養されていない
- ・ 預貯金が 350 万円（世帯員が 2 人以上の場合は、1 人当たり 100 万円加算した額）以下
- ・ 介護保険料を滞納していない

●減免割合

利用者負担額のうち、介護保険料の所得段階が第1段階の方は 3/4、第2・第3段階の方は 1/2 を減免（算出条件あり）

■高額介護（予防）サービス費などの支給

同じ月に利用した介護保険サービスの利用者負担額が上限額を超えた場合、介護サービス費用の自己負担分に限り、高額介護（予防）サービス費が支給されます（福祉用具購入費・住宅改修費の自己負担分、食費・居住費、介護予防・日常生活支援総合事業の一部、日常生活などは対象外）。

支給対象の可能性のある方に、知多北部広域連合からお知らせを送付しますので、申請書を提出してください。また、介護サービス利用月の翌月の初日から 2 年で時効となるので注意してください。

◎申請手続きにあたっての注意

- ・ 申請は初回のみ（2 回目以降は不要）
- ・ 同一世帯で複数の方が介護保険のサービスを利用している場合、世帯内の利用者全員の申請が必要（すでに世帯の一部の利用者の方が支給を受けている場合は、新たに対象となる方のみ申請が必要）

■福祉用具購入費・住宅改修費の給付制度

要支援・要介護認定を受けている方が、指定された事業者から特定の福祉用具を購入した場合や、住宅改修を行なった場合（事前協議が必要）に申請をすると、その費用の一部が給付される場合があります。

なお、代金を完済した日の翌日から 2 年間経過すると請求できなくなりますのでご注意ください。

●支給申請方法

- ・ 償還払い（全額をいったん業者に支払い、知多北部広域連合に保険対象分の 9 割、8 割、7 割を申請する方法）

- ・ 受領委任払い（保険対象分の 1 割、2 割、3 割を業者に支払い、申請してから保険対象分の 9 割、8 割、7 割を知多北部広域連合から業者に支払う方法）

●福祉用具購入費の支給申請手続

特定福祉用具購入後、支給申請書を高齢者支援課に提出

●住宅改修費の支給申請手続

- ①改修工事を行う前に事前協議書を高齢者支援課に提出
- ②事前協議書の結果通知を受け取った後、改修工事に着工
- ③工事完了後、支給申請書を高齢者支援課に提出

児童のための各種手当制度

問合せ先 こども課

所得や年金、養育関係など一定の条件のもとで、実際に児童を育てている方に各種手当が支給されます。

※ 18 歳以下の児童…18 歳になる年度の末日までの児童

手当名	内容	対象者	窓口
児童手当	児童 1 人につき月額 ・ 0～3 歳未満…15,000 円 ・ 3 歳～小学校修了前…10,000 円（※第 3 子以降は 15,000 円） ・ 中学生…10,000 円 ・ 所得制限限度額超過者…5,000 円 ・ 所得上限限度額超過者…支給対象外 ※第 3 子以降とは、18 歳以下の養育している児童のうち、3 番目以降のこと ※ 6 年 10 月分以降、制度改正を予定	中学校修了前の児童を養育している方	市民窓口課（1 階） 
児童扶養手当	・ 児童 1 人…月額 45,500 円 ・ 児童 2 人…月額 56,250 円 ・ 3 人目以降の児童…児童 1 人につき月額 6,450 円加算（所得により手当額の制限あり）	父か母がいないか、父か母が重度の障がいの状態にある 18 歳以下の児童（心身に障がいがある場合は 20 歳未満）を養育している方	
県遺児手当	児童 1 人につき…月額 4,350 円（受給年数により手当額の制限あり）	父か母がいないか、父か母が重度の障がいの状態にある 18 歳以下の児童を養育している方	福祉・介護保険関係窓口（1 階） 
市援護扶助費（児童）	児童 1 人につき…月額 3,500 円	市内に住所があり、父か母がいないか、父か母が重度の障がいの状態にある 18 歳以下の児童を養育している方	
特別児童扶養手当	児童 1 人につき月額 ①療育 A 判定、身体障がい 1 級・2 級程度…55,350 円 ②療育 B 判定、身体障がい 3 級・4 級（一部）程度…36,860 円	心身に重度または中度の障がいがある 20 歳未満の児童を養育している方	こども課（6 階） 
障がい児福祉手当	児童 1 人につき月額 ・ A 種…22,590 円 ・ B 種…16,840 円 ・ C 種…15,690 円	20 歳未満で、精神または身体に重度の障がいがあるため、日常生活において常時介護が必要な児童	

◆東海市役所 ☎ 052-603-2211 0562-33-1111

◆しあわせ村 ☎ 052-689-1600

地域づくり活動顕彰事業受賞者が決まりました

問合せ先 市民協働課



支えあい活動や児童の健全育成活動などを行い、地域に貢献された次の皆さんが受賞しました（敬称略）。

コミュニティ名	氏名など
富木島ふれあい	山田地区お助け隊
大田	おもしろクラブ
三ツ池	村上友紀子
三ツ池	近藤博熙



地域での課題などをご相談ください

問合せ先 市民協働課



コミュニティセンターなど市内 12 箇所の公共施設に市の担当職員が定期的に訪問・滞在しています。担当職員は、地域住民との意見交換などで地域の実情を把握し、その地域にあったまちづくりのコーディネーターとして活動の支援をしています。地域での課題などがありましたら、お気軽にご相談ください。

行政協力員が決まりました

問合せ先 市民協働課



行政協力員とは、市と地域住民の連絡調整役で、主に行政情報の伝達や地域住民からの要望などの連絡、防犯活動などを行なっています。各町内会・自治会の代表者を行政協力員に委嘱しています。氏名は市民協働課へお尋ねください。

町内会・自治会に加入しませんか

問合せ先 市民協働課



町内会・自治会では、より一層住みよい地域となるよう、みんなで楽しみながら防災・防犯活動、交流・レクリエーション活動、環境美化活動、広報活動などを行なっています。お互いに助け合い、安心して暮らしていけるよう、町内会・自治会へ加入しませんか。
●加入方法
QRコードへ
詳しくは、市民協働課または地域の町内会・自治会の役員（会長、班長など）へお尋ねください。

行政相談員に相談してみませんか

問合せ先 市民窓口課



総務省では、国などの行政の仕事について、お困りごと・意見・要望をお聞きして、その解決を図るとともに、行政運営の改善に反映させる「行政相談」を行なっています。
●相談先
◎深谷恵久（荒尾町） ☎ 052-603-0785
◎柴田 愛（中ノ池） ☎ 0562-32-8423
◎行政苦情 110 番（総務省中部管区行政評価局） ☎ 0570-090110
（月～金曜日 8:30～17:30）

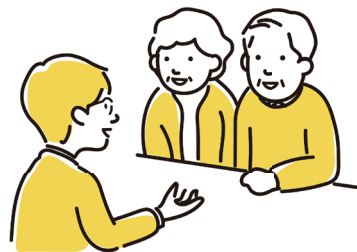

市民アドバイザーによる市民活動相談

問合せ先 市民活動センター
☎ 0562-32-3400



市民活動の始め方、団体の立ち上げ方、資金確保の方法、会報誌や資料の作成などの相談を受け付けています。

- とき
毎日（休館日を除く）9:00～21:00
- 相談時間
1 団体につき 1 時間程度
- 相談料
無料
- 申し込み
随時、市民活動センターへ。事前に予約をされる場合は、希望日時、相談内容などをお知らせください

保全地区及び保存樹木の指定制度

問合せ先 花と緑の推進課



良好な自然環境を保護し、美観風致を維持する上で必要と認める地区または樹木を、所有者の承諾を得て指定し、次世代に引き継いでいくものです。

指定基準・補助額

- 保全地区
◎指定基準…土地の面積が 400㎡以上で、樹木が集団して生育し、かつ、健全であること
◎補助額…市街化区域 100㎡につき、年額 2,000 円
市街化調整区域 100㎡につき、年額 500 円
- 保存樹木
◎指定基準…次のいずれかに該当し、健全で、かつ、樹容が美観上優れていること
・1.5 m の高さにおける幹の周囲が 1 m 以上あるもの
・株立ちした樹木は、高さ 3 m 以上あるもの
・はん登性樹木は、枝葉の面積が 30㎡以上あるもの
◎補助額…1 本または 1 株につき、年額 1,000 円



新規指定の申請・期限

新たに地区・樹木の指定を希望する場合は、7/31（水）までに必要書類を花と緑の推進課（4 階）へ

6 年 4 月 1 日現在の指定状況

- 保全地区…市街化区域 34,833㎡、市街化調整区域 114,489㎡
- 保存樹木…445 本

始めませんか 地域ねこ活動

問合せ先 生活環境課



地域ねこ活動とは、住民が協力し、地域に住み着いている野良猫に避妊去勢手術を行い、エサやりやフンの始末など共同で飼養する活動です。猫は縄張りを持つ習性があるため、適切に飼養管理することで徐々に頭数が減少し、トラブルの減少、地域の環境美化にもつながります。

市の取り組み

市内には、ボランティアで活動している地域ねこ活動団体が複数あり、市は、地域ねこの避妊または去勢手術の一部を補助するなど、活動を推進しています。野良猫に困っている方や不幸な猫を減らしたい方は、ぜひ、団体の登録・参加や活動へのご協力をお願いします。また、年 4 回説明会を開催していますので、ぜひ、ご参加ください。



公立西知多総合病院分娩予約の案内



5年6月から当院での分娩を開始しています。
 分娩を希望される場合は、電話でお問い合わせください。
 なお、より安全な分娩を目指して、当面の間分娩予約数を制限させていただきます。
 予約は、産婦人科受診時、担当医・助産師と相談の上決定となります。



- 問合先
 公立西知多総合病院 ☎ 0562-33-5500 [月～金曜日(祝日を除く) 9:00～16:30]

知北霊園墓地募集

問合先 知北平和公園組合
 ☎ 0562-48-5511



知北平和公園組合では、墓地使用者を次のとおり募集します。

- 募集区画数
 ① 4.0㎡…543区画 ② 3.2㎡…118区画
- 永代使用料
 ・6年1月1日から引き続き東海市・大府市・東浦町のいずれかに住所を有する方…① 60万円 ② 48万円
 ・上記以外の方…① 72万円 ② 57万6,000円
- 維持管理料
 年額 3,300円(1年未満でも1年とみなします)
- 対象者(次の条件をすべて満たす方)
 ・現在、知北霊園の墓地を使用されていない世帯
 ・使用する墓地を適正に管理できる方
- 申し込み
 5/10(金)～2/13(木)[1/1を除く] 9:00～17:00に、本人または家族の方が必要書類を知北平和公園組合へ
 ※1世帯につき1区画のみ
 ※希望区画を申込時に指定
 ※募集している区画の位置は募集案内書に掲載[案内書と申請書は、問合先または生活環境課(5階)で配布]
- 必要書類
 ・申請書
 ・世帯全員の住民票の写し(全記載で3か月以内のもの)

管理をお願いします 雑草繁茂

問合先 生活環境課

これから夏場に向け、草木が生い茂り、雑草が繁茂しやすくなります。
 雑草が繁茂すると、衛生害虫の発生や、視界が遮られ思わぬ事故が発生するなど、周辺住民の方に迷惑をかけてしまう場合もあります。
 トラブルを防ぐためにも、自身で所有地の草木を適正に管理しましょう。
 草刈りなどは有料でシルバー人材センター(☎ 052-603-1707)でも行なっていますので、ご活用ください。

ご注意ください アルゼンチンアリ

問合先 生活環境課



「特定外来生物」に指定されているアルゼンチンアリが、南柴田町、新宝町地内で確認されています。
 生息地域で工事や作業をする方は、アルゼンチンアリを拡散させないように、注意・対策をしてください。

- 「特定外来生物」とは
 日本の生態系に重大な影響を及ぼすおそれがあるため、法律により飼養、栽培、運搬などが禁止されています
- 生態系・人の生活への影響
 ・生態系への影響…在来種の減少や絶滅、地域の植生の変化など、生態系を壊してしまうおそれがあります
 ・人の生活への被害…家の中へ侵入し、行列を作り食べ物に群がる場合があります
- 予防・防除策
 ・巣を作りやすいコンクリート構造物のひび割れなどの隙間、地面に置かれた植木鉢の下などの場所を減らす
 ・食べ物を長時間放置しない



駆除してください オオキンケイギク

問合先 生活環境課



オオキンケイギクは、5～7月に黄色い花を咲かせる「特定外来生物」です。
 繁殖力が強く強健なため、日本に昔からある植物を駆逐してしまうため、見つけたら駆除にご協力ください。

- 特徴
 ・花びらの先端は不規則に4～5つに分かれている
 ・草丈は50～70cm
 ・葉は細長い楕円形で両面に毛がある
- 駆除・処分方法
 根から引き抜いて、可燃用指定袋に入れ可燃ごみとして処分してください



除去します スズメバチの巣

問合先 生活環境課



初夏から秋にかけて、攻撃性の高いスズメバチ類の活動が活発になります。

市では、スズメバチ類の巣の除去を無料で行なっています。
 なお、アシナガバチなどのスズメバチ類以外のハチの巣は対応できませんので、自身で駆除業者に依頼などしてください。

- 除去対象となるスズメバチ類の巣の主な条件は、次のとおりです。
- ① 建築物の外で、高さが地上から概ね4m以内にある
 - ② 住宅などの建築物、道路または公園などの公共の用に供する施設から10m以内にある
 - ③ 除去する際に、財産を破壊または棄損のおそれがない建築物などにある
- なお、市では、巣の搜索は行なっていません。
 詳しくは、QRコードをご覧ください。



スズメバチの巣
 ・マープル模様
 ・球体

初期のスズメバチの巣
 ・とっくりを逆さにしたような形



TOKAI CITY ARTS THEATRE

東海市芸術劇場



問合せ先 文化芸術課
☎ 0562-38-7030

時 期間・日時 場 場所・会場 対 対象者 定 定員 参 参加料 申 申し込み 他 その他 問 問合せ先

ユウナルフレンドメンバーズ プラチナ会員募集

友の会組織に加入して、芸術劇場が主催する事業を、便利にお得に楽しみませんか。

特典 チケット先行販売、料金の割引（会員本人分10%オフ）、Webチケット予約、メルマガ配信、機関紙送付

参 1,000円（年会費）

申/問 QRコードまたは芸術劇場文化芸術課へ



交流ギャラリーの展示作品募集

交流ギャラリーで、日頃の芸術活動の成果を発表しませんか。

時 2週間以内（搬入・搬出含む）

場 交流ギャラリー（1階北側・東側、2階東側）

対 個人・団体問わずどなたでも

参 無料

他 展示の制限事項などはQRコードへ

申/問 随時、規定用紙を芸術劇場文化芸術課へ

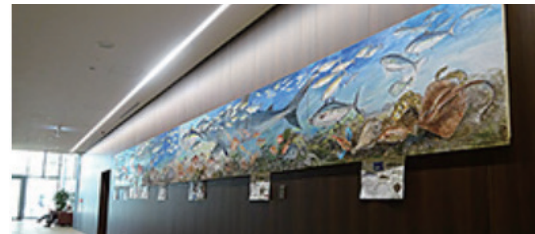

5月 イベントスケジュール

無 無料

日にち	開演時間	イベント名	問合せ先
3日(金)	① 15:00 ② 18:30	juice=juice Concert Tour 2024 1-LINE	☎ 052-320-9100
6日(月)	19:00	KYAS New Album [Humming bird] リリース記念コンサート	☎ 090-5627-8922
11日(土)	① 14:15 ② 17:45	つばきファクトリーコンサートツアー 2024 春 [C'mon Everybody!]	☎ 052-320-9100
12日(日)	10:00	第39回東海いけばな展	無 ☎ 0562-33-8530
	14:00	名古屋法曹バロックアンサンブル 第37回定期演奏会	無 ☎ 0561-85-3513
26日(日)	13:30	月菜会発表会	無 ☎ 090-5620-0069
29日(水)	10:00	琴伝流大正琴 第33回中京大会	無 ☎ 052-321-4525
	19:00	平日ナイトシアター 大人の出会いの教室 ~あなたが音楽と演奏家に出会う夜~	☎ 0562-38-7030

各イベントの詳細（交流パフォーマンスも掲載）についてはこちらへ！



のびろ 東海っ子



◀掲載申し込みはこちら



野崎 日香梨ちゃん
高橋須賀町 2023.10.19生
(祝)産まれて半年！
いろんな経験をして楽しい思い出いっぱい作ってこうね！



桐戸 勝進くん
富木島町 2020.5.8生
ママ、パパ、さくちゃん
は勝進といれて毎日幸せだよ！
これからもよろしくね！



佐藤 新くん
富木島町 2023.9.30生
生まれて来てくれてありがとう！
これからも元気にすくすく育ってね！
大好きだよ〜♡



横川 詩空ちゃん
加木屋町 2022.3.31生
我が家のプリンセス、
2歳の誕生日おめでとう！
詩空の笑顔が大好きだよ！



新野 芽生菜ちゃん
養父町 2023.5.21生
笑顔が可愛い我が家の
アイドル！
これからもたくさん笑おうね♡



渡邊 風太くん
富木島町 2024.1.31生
3432g元気に大きく
生まれてきてくれてありがとう。
これから先も元気に育ってね！

まちかど掲示板

時 期間・日時 場 場所・会場 対 対象者 内 内容 定 定員
参 参加料(無料の場合は記載なし) 申 申し込み 他 その他 問 問合せ先

かぎや書道教室 3クラス展

時 4/27(土)～5/6(月)

場 芸術劇場1階北側通路壁面

内 子どもたちの自由な作品を集め、それぞれが選んだ言葉
を作品、感想と共に展示。このはなの友～成家小作品
～も同時展示

問 石濱さん ☎ hudenzokan@ymail.ne.jp

ふれあい遊び&英語であそぼう

時 5/25(土) 10:00～11:30

場 Kids Land みやびの

対 未就園児の親子

内 保育園で英語で遊ぼう！親子でふれあい遊び

定 6人(先着順)

参 1,000円

申/問 Kids Land みやびの ☎ 052-602-4150

[月～金曜日(祝日を除く) 9:00～17:00]

ヨガ&ストレッチ参加者募集

時 第2・4水曜日の18:00～

場 芸術劇場

内 ヨガとストレッチを1時間じっくりと

定 10人(女性限定)

参 各1,000円

申/問 アミーゴズプラザ事務局 ☎ 080-6792-3903

スポーツウェルネス吹矢 無料体験会

時 5/17(金)・31(金)、6/7(金) 10:00～11:30

場 横須賀公民館ホール

内 吹矢を体験し、複式呼吸の健康効果を知る

定 10人

申/問 5/1(水)～16(木)に吹矢サークル河谷さんへ

☎ 090-9339-1993

坐禅会

時 5/18(土) 9:30～16:00

場 大田町公民館

内 坐禅、4炷・提唱・独参あり。途中入退場可

参 5,000円(午前または午後のみは3,000円)

問 愛知坐禅会・松浦さん ☎ 090-5108-0855

のびろ東海っ子、まちかど掲示板、グループ紹介の募集期限を変更します

<変更前>

掲載を希望する広報とうかい1日号の前月の7日まで
(その日が土・日曜日、祝日の場合は直前の市役所開庁日)



<変更後>

掲載を希望する広報とうかい1日号の前月の1日まで
(その日が土・日曜日、祝日の場合は直前の市役所開庁日)



▲グループ紹介



▲まちかど掲示板

TOKA | nformation

催し物

母の日用アンスリウム 販売注文受付中



時 5/5 (日) まで
場 観光物産プラザ
内 光沢のあるハート形がとても印象的な「母の日用アンスリウム」を期間限定販売
¥ 2,750円
 (税・送料・箱代・手数料込み)
申/問 東海市観光物産プラザへ
 ☎ 0562-77-2233

ふるさと再生 プロジェクト



時 5/11 (土) 9:30 ~ 12:00
場 加木屋緑地 (成長の森ゾーン)
対 市内在住・在勤・在学者 (小学生以下は保護者同伴)
内 自然観察の先生と一緒に春の生き物を見つけて観察し、ホタルの幼虫放流と植栽を行う
定 50人程度 (先着順)
申/問 5/1 (水) ~ 申込フォームまたは花と緑の推進課へ



▲申込フォーム

第39回東海いけ花展

時 5/12 (日) 10:00 ~ 16:00
 茶席は 15:00 まで
場 芸術劇場多目的ホール
内 東海市文化協会加盟の各流派を一室に集めてのいけ花展示
問 東海市文化協会
 ☎ 0562-33-8530

保育園で親子一緒に 遊びましょう



時 5/14 (火) 10:00 ~ 11:00
場 市立 18 保育園
内 保育内容の見学や活動 (遊び) への参加
問 各市立保育園



子育てサークル交流会 はじめましてのつどい



時 5/16 (木) 10:00 ~ 11:30
場 市民活動センター
対 未就学児と親
内 サークル紹介と会員募集、人形劇団「とらいあんぐる」の人形劇や、ふれあい遊び
定 30組 (先着順)
申 5/1 (水) ~ 7 (火) にQRコードへ
問 子育て総合支援センター
 ☎ 0562-85-6177

0歳からでも楽しい広場 親子で遊べるおおたがわ



時 5/16 (木) ~ 17 (金)
 13:00 ~ 17:00
 5/18 (土) 10:00 ~ 15:00
場 太田川駅西側大屋根広場
対 0歳~小学生
問 ㈱まちづくり東海
 ☎ 0562-77-0789



パン&スイーツ マルシェ太田川



時 5/18 (土) 10:00 ~ 15:00
場 太田川駅前東側どんでん広場
内 パン屋やスイーツ店による出店販売、ワークショップの出店
問 ㈱まちづくり東海
 ☎ 0562-77-0789

大池公園 花しょうぶまつり



時 5/20 (月) ~ 6/9 (日)
場 大池公園花しょうぶ園
内 100種類 5,600株のしょうぶが白や紫、紅紫の花を咲かせる
他 土・日曜日は大池公園の駐車場が混雑しますので、市役所駐車場をご利用ください
問 東海市観光協会
 ☎ 0562-32-5149



いきいき元気メニュー 体験クッキング



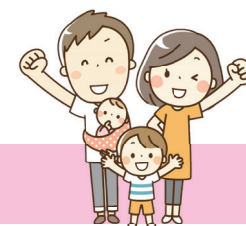

時 5/22 (水) 9:45 ~ 13:00
場 しあわせ村保健福祉センター
対 市内在住者
内 料理初心者向けの調理実習 (キャベツの焼きメンチカツ、ひじきとミニトマトのサラダ、なすの南蛮煮、デザート)、調理の基本についての話、健康応援メニューの判定
定 20人 (初めての方優先)
¥ 600円
申/問 5/14 (火) までに、QRコードまたはしあわせ村健康推進課へ



時 期間・日時 **場** 場所・会場 **対** 対象者 **内** 内容 **定** 定員
¥ 参加料 (無料の場合は記載なし) **申** 申し込み **他** その他 **問** 問合せ

あなたの子育て 応援します！

行事名	対象	内容	申し込み
両親学級	妊婦・パートナー	妊娠中に注意することや出産を迎える準備など	しあわせ村健康推進課 
ベビーサロン	0~6か月頃	参加者同士の交流や親子遊び、母乳相談など	
あかちゃん相談	5か月~1歳	栄養相談や育児相談、赤ちゃんの計測など	
離乳食講習会	前期: 5・6か月頃 後期: 10か月頃	離乳食の作り方や進め方の講義や実演など	子育て支援センター 
子育て広場	3か月~3歳	参加者同士の交流や、親子遊びなど	
ひよこサロン	4~11か月	体重測定や参加者同士の交流など	
児童館 つどいの広場	乳幼児親子	参加者同士の交流や、親子遊びなど 	不要

図書館だより

中央図書館 ☎ 052-601-5335
 横須賀図書館 ☎ 0562-39-1222



＊中央図書館

◆おやつの本展

家に届いた冷蔵庫は魔法の冷蔵庫。「だれよりもママをアイスクリーム！」とだじゃれで冷蔵庫を笑わせると、アイスクリームが出てきて…。
 今月は「まほうのれいぞうこ」を始め、おやつに関する絵本や児童書を展示します。
時 5/1 (水) ~ 31 (金)

◆お話友の会

時 5/5 (日)・11 (土)・19 (日)・25 (土)・26 (日)
 14:30 ~ 15:00
対 幼児・低学年
内 絵本や紙芝居などの読み聞かせ

◆本のリサイクル日

時 5/4 (土) 9:00 ~
場 2階展示コーナー

◆ひよこの会

時 5/17 (金) 11:00 ~ 11:20
対 未就園児
内 赤ちゃん絵本の読み聞かせなど

◆しかけえほんのせかい

時 5/15 (水) ~ 31 (金)
内 美しいしかけ絵本を展示

◆わくわく いっぱい 第66回お話友の会フェスティバル

時 5/12 (日) 14:00 ~ 15:00
対 幼児・小学生
内 腹話術の「あっちゃん」や大型紙芝居、人形劇、パネルシアターなど
 当日は会場内が大変暑くなることがありますので、調節できる服装でお越しください。

◆名作映画会

時 5/18 (土) 14:30 ~ 15:00
対 幼児・小学生
内 「はらぺこあおむし」

＊横須賀図書館

◆横須賀のおはなし会

時 5/10 (金) 11:00 ~ 11:15
対 未就学児
内 絵本や紙芝居などの読み聞かせ

◆東海市役所 ☎ 052-603-2211 0562-33-1111

◆しあわせ村 ☎ 052-689-1600

初夏の園芸展

時 5/25 (土) 9:00～16:00
 5/26 (日) 9:00～15:00
 場 上野公民館
 内 さつき・山野草の展示
 問 東海市文化協会
 ☎ 0562-33-8530



東海市吹奏楽団 第51回定期演奏会

時 6/9 (日) 開演 14:00～
 場 芸術劇場大ホール
 曲目 祝典のための音楽など
 ￥ 1,000円(前売り券800円)
 申 ①紙チケット
 ・東海市文化協会
 ・バルドン・フィルステージ
 ・ドルチェ楽器名古屋店
 ・ミュージックメイトマツイン
 ・ミュージックスポットマツイン
 ②電子チケット
 QRコードへ
 他 親子席あり(5/11(土)10:00～
 メールで受付(先着順))
 ※親子席以外の未就学児の入場は不可
 問 ・東海市文化協会
 ☎ 0562-33-8530
 ・東海市吹奏楽団演奏会実行委員会
 ✉ tb_ej_rf_17@softbank.ne.jp



元浜なぎさコンサート

時 5/26 (日) 10:00～12:30
 場 元浜公園なぎさステージ
 内 アマチュアグループによる野外コ
 ンサート
 他 コンサートの実行委員を募集
 申/問 東海市施設管理協会へ
 ☎ 052-603-4155

フリーマーケット in よこすか

時 5/26 (日) 10:00～14:00
 場 元浜公園
 ￥ 市内在住者は1,500円
 申/問 リサイクル運動推進の会へ
 ☎ 090-6474-1538

親子で保育園に体験入園しませんか

時 6/11 (火) 10:00～13:00
 場 市立18保育園
 対 1歳以上のお子さんと保護者1人
 内 保育園児や保育士と一緒に遊んだ
 り、給食を食べたりする
 定 各親子10組(抽選・初めての方
 優先)
 ￥ 580円/組(お子さんの追加1
 人につき290円) [当日徴収]
 申/問 5/20 (月)～21 (火) 10:00
 ～15:00に電話で参加する保育
 園へ

おしゃべりポケット「イヤイヤ期」

時 6/13 (木) 10:00～11:00
 場 子育て総合支援センター
 内 日頃の子育てについて一緒にお
 しゃべり
 定 6組(先着順)
 申/問 5/10 (金)～6/9 (日)に
 子育て総合支援センターへ
 ☎ 0562-85-6177

講座

地域防災リーダー養成講座

時 6月～7年1月の土曜日を中心に
 全8回
 場 地域防災センターなど
 対 16歳以上の市内在住・在勤・在
 学者(修了後、地域で防災リーダー
 として活躍してもらえる方)
 内 防災の基礎を学ぶ座学、避難生活
 に役立つ炊き出し、家具の転倒防止
 対策を学ぶ実技講習など
 定 30人(抽選)
 他 講座修了者に「東海市地域防災
 リーダー養成講座修了証(東海市防
 災リーダーの称号)」を交付
 申/問 5/31 (金)までにQRコー
 ドまたは防災危機管理課(2
 階)へ

地域を学ぶ歴史講座

時 ①6/14 (金) 10:00～11:30
 ②6/21 (金) 10:00～11:30
 ③6/28 (金) 10:00～11:30
 場 芸術劇場多目的ホール
 内 テーマ「20世紀前期の知多半島
 とその周辺」
 ①「昭和前期の知多半島の社会」
 ②「鳴海の名古屋俘虜第二分所」
 ③「20世紀前期の知多半島の産業」
 定 ①②各175人 ③100人
 ①～③抽選
 申/問 5/20 (月)までにQRコード
 またはFAX(0569-20-0128)
 [郵便番号・住所・氏名・年齢・
 性別・電話番号・参加希望の日
 程を明記]で日本福祉大学知多
 半島総合研究所へ
 ☎ 0569-20-0112

初めてのお点前体験

時 5/18 (土)
 10:30～、11:30～、13:30～
 場 しあわせ村茶室おのめい嚶鳴庵
 内 抹茶を点てる(未経験者大歓迎)
 定 各5人(先着順)
 ￥ 各550円
 申/問 随時、茶室嚶鳴庵へ
 ☎ 052-601-0005

平洲椿挿し木講習会

時 6/2 (日) 10:00～11:00
 場 平洲記念館
 対 一般
 内 細井平洲先生と上杉鷹山公のいわ
 れの椿について学び、挿し木を育てる
 定 20人(先着順)
 ￥ 350円
 申/問 5/1 (水)～19 (日)に平
 洲記念館へ
 ☎ 052-604-4141



農業センターだより

◆フレッシュ朝市
 時 5月の土曜日
 7:00～7:30
 内 生産者が行う農産物の直売
 ◆農家直売にっこり市
 時 5/19 (日) 9:00～11:30
 内 市内農家などによる農産物の
 直売、物販、ワークショップ

しあわせ村指定管理者

☎ 052-689-1288
 ① 子供パン教室
 時 5/25 (土) 9:30～11:30
 対 小中学生
 定 15人(先着順)
 申/問 5/1 (水) 9:00～しあわせ村
 指定管理者へ
 ② 未就学児対象親子パン教室
 時 5/15 (水) 10:00～12:00
 対 未就学児と保護者
 定 10組20人(先着順)
 申/問 随時、しあわせ村指定管理者へ
 ◎共通
 内 ふわふわツナ&コーンのマヨロー
 ル・チョコチップまるパン
 ￥ 各1,750円
 ◆オカリナ教室
 時 毎月第2・第4水曜日
 10:30～11:30
 内 素敵な音色のオカリナを吹く
 定 5人
 ￥ 各550円
 申/問 随時、しあわせ村指定管理者へ

家庭園芸講座 野菜コース

時 6/8 (土) 10:00～12:00
 場 農業センター
 対 市内在住・在勤・在学者
 内 菜園における病害虫防除について
 学ぶ
 定 30人(先着順)
 ￥ 240円
 申/問 6/7 (金)までにQRコード
 または農業センターへ(電話
 可)
 ☎ 052-601-8731

ひとり親家庭等就業支援講習会

① パソコン講習初級
 時 6/29～10/12の土曜日
 10:00～15:40
 場 ヒューマンアカデミー(名古屋市
 中村区)
 ② 調剤薬局事務講習Iコース
 時 7/1～8/26の月曜日
 10:00～15:40
 場 ニチイ名古屋校(名古屋市中村区)
 ③ 介護職員初任者研修Iコース
 時 7/3～10/30の水曜日 9:30～
 17:30(日程により多少時間が異なる)
 場 未来ケアカレッジ
 (名古屋市中村区)
 ◎共通
 対 全日程参加できる市内在住の母
 子・父子家庭の母・父及び寡婦
 定 各20人(抽選)
 ￥ 無料(交通費・教材費は自己負担)
 申/問 5/7 (火)～28 (火)に規
 定用紙(申込先で配布)を福祉・
 介護保険関係窓口へ

家庭園芸講座 果樹コース

時 6/15 (土) 10:00～12:00
 場 農業センター
 対 市内在住・在勤・在学者
 内 ミカン・カキ・ウメなど家庭果樹
 の初夏の管理について学ぶ
 定 30人(先着順)
 ￥ 340円
 申/問 6/14 (金)までにQRコー
 ドまたは農業センターへ(電
 話可)
 ☎ 052-601-8731

高齢者スマートフォン活用支援講習会



時/場 表のとおり

対 65歳以上の市内在住者

内 ◎基礎・応用編…基本的な使い方から、スマートフォンを活用したらんらんバス運行状況の確認やあいち健康プラスの使い方
 ◎スマホ決済編…スマートフォンを利用したキャッシュレス決済(PayPay、auPay)について学び、

アプリの登録と近くの店舗での実践を行う

定 各6人(先着順)

申 5/14(火)からの9:00～17:00(土・日曜日、祝日を除く)に知多メディアネットワーク㈱(☎0120-23-7707)へ(音声案内に従い7番を押す)
 ※5/20(月)からしあわせ村高齢者支援課でも取次可
 問 しあわせ村高齢者支援課

基礎・応用編

スマホ決済編

	基礎編 応用編	フォローアップ 講習会	会場
1	8/27(火)	9/17(火)、10/22(火)	大池健康交流の家
2	8/29(木)	9/26(木)、10/24(木)	しあわせ村
3	8/30(金)	9/27(金)、10/25(金)	芸術劇場
4	9/10(火)	10/8(火)、11/12(火)	養父健康交流の家
5	9/12(木)	10/17(木)、11/14(木)	しあわせ村
6	9/24(火)	10/15(火)、11/19(火)	芸術劇場
7	10/3(木)	10/31(木)、11/28(木)	富木島公民館
8	10/4(金)	11/1(金)、12/6(金)	しあわせ村
9	10/10(木)	11/7(木)、12/5(木)	芸術劇場
10	10/11(金)	11/6(水)、11/29(金)	加木屋市民館

	アプリ編 実践編	フォローアップ 講習会	会場
1	7/2(火)	8/2(金)・8(木)・14(水) 会場:観光物産プラザ	大池健康交流の家
2	7/3(水)		しあわせ村
3	7/4(木)		加木屋市民館
4	7/6(土)		観光物産プラザ
5	7/9(火)		養父健康交流の家
6	7/11(木)		しあわせ村
7	7/17(水)		しあわせ村
8	7/18(木)		富木島公民館
9	7/23(火)		観光物産プラザ
10	7/30(火)		観光物産プラザ

※フォローアップ講習会のみ参加は不可
 ※基礎編・応用編セットで受講

※フォローアップ講習会のみ参加は不可
 ※アプリ編・実践編をセットで受講

◎午前の部 9:30～12:15
 ◎午後の部 13:30～16:15

◎午前の部 9:30～12:15
 ◎午後の部 13:30～16:15

ゼロからのスペイン語入門講座 (初級編)

時 6/2(日)・9(日)
 13:30～15:30(全2回)

対 市内在住の勤労者、市内在勤者
 内 初歩的な会話や観光情報などを交えて、楽しくスペイン語を学ぶ
 定 10人(先着順)
 申/問 5/1(水)～勤労センターへ(電話可)
 ☎0562-33-3377

無料税務セミナー 賢い相続・贈与の仕方



時 6/17(月) 13:30～15:00
 場 商工センター
 内 相続税と贈与税に関する基礎知識を学びながら6年度の税法改正を踏まえて、賢い相続・生前贈与の仕方について解説
 定 30人(先着順)
 申/問 5/1(水)～商工センターへ
 ☎0562-33-7772

子どもの事故予防教室

時 6年5月～7年2月の毎月第3金曜日 10:00～11:00
 場 あいち小児保健医療総合センター事故予防ハウス
 対 妊婦、乳幼児の保護者、子どもの事故予防に興味のある方
 内 事故予防体験と救急蘇生法の実習など
 他 別日の見学可
 申/問 電話であいち小児保健医療総合センター保健室へ
 ☎0562-43-0500

スポーツ

市民体育館
 ☎0562-32-2311



◆pon!pon! トランポリン

時 5/13～27の月曜日
 14:00～15:00
 対 16歳以上
 定 各20人(先着順)
 ￥ 各700円
 申/問 当日、市民体育館へ

◆スタイルアップボクシング

時 5/14～28の火曜日
 19:30～20:30
 対 16歳以上
 定 各20人(先着順)
 ￥ 各700円
 申/問 当日、市民体育館へ

◆心と体のためのヨガ

時 5/1～29の水曜日
 10:45～11:45
 対 16歳以上
 定 各40人(先着順)
 ￥ 各700円
 申/問 当日、市民体育館へ

◆かんたんストレッチポール

時 5/2～30の木曜日
 10:30～11:30
 対 16歳以上
 定 各10人(正規品ストレッチポールを持参者は別途参加可)
 ￥ 各700円
 申/問 当日、市民体育館へ

◆トランポリン教室

時 6/17～8/26の月曜日(全6回)
 ①Aクラス…16:10～17:10
 ②Bクラス…17:20～18:20
 ③Cクラス…18:30～19:30

◆東海市役所 ☎052-603-2211 0562-33-1111
 ◆しあわせ村 ☎052-689-1600

対 ①年長児～小学2年生
 ②小学生(初心者から)
 ③小学3年生～中学生(小学生はリピーターのみ)
 定 ①22人 ②③各24人
 ①～③先着順
 ￥ 各7,260円
 申/問 5/8(水)～6/10(月)に市民体育館へ

◆高齢者の健康体操&ヨガ

時 6/19～9/18の水曜日(全10回)
 13:00～15:00
 対 16歳以上
 定 40人(先着順)
 ￥ 5,500円
 申/問 5/1(水)～6/12(水)に市民体育館へ

◆眠りを深めるまったりヨガ

時 6/17～7/22の月曜日(全5回)
 19:00～20:00
 対 16歳以上
 定 20人(先着順)
 ￥ 4,950円
 申/問 5/6(月)～6/10(月)に市民体育館へ

◆木曜体操教室

時 6/6～7/11の木曜日(全6回)
 17:00～18:00
 対 小学生
 内 鉄棒・マット・とび箱を中心とした学校体操やボール・縄跳びなど
 定 30人(先着順)
 ￥ 7,260円
 申/問 5/2(木)～30(木)に市民体育館へ

◆現役陸上選手が教える足が速くなる俊足教室!!

時 6/18～7/16の火曜日(全5回)
 ①Aクラス…16:30～17:30
 ②Bクラス…17:45～18:45

③Cクラス…19:00～20:00
 対 ①年少～年長児
 ②小学1～3年生
 ③小学4～6年生
 内 速く走るための必要な基礎運動を行い、最終回はタイムの測定を行う
 定 各20人(先着順)
 ￥ 各6,050円
 申/問 5/14(火)～6/11(火)に市民体育館へ

みんなでウォーキング ～春の健康ウォーキング～



時 5/11(土) 受付13:15～13:30
 場 おおすが整形外科グラウンド
 対 市内在住・在勤・在学者
 内 加木屋緑地約3.5kmのウォーキング
 他 ウォーキングに参加して、スタンプを5個集めるとへいしゅうくんのピンバッジをプレゼント(詳しくは、しあわせ村健康推進課へ)
 問 おおすが整形外科
 ☎0562-34-3400

スタジオプログラム やさしいyoga

時 月曜日(変更あり)
 10:45～11:45
 対 16歳以上
 内 ゆっくり呼吸を感じて、自分の体を優しくいたわる
 定 25人(先着順)
 ￥ 500円(体育館券売機でチケットの購入が必要)
 問 勤労センター
 ☎0562-33-3377

市民体育館に スポーツ指導員のいる日



QRコード▶
 「個人利用のスケジュールを見る」へ

スポーツクラブ東海
☎ 0562-39-4050



※競技スポーツ
 ◆日本ハンドボールリーグ東海市大会
 時 5/19 (日) 13:00 開場
 14:00 試合開始
 場 市民体育館
 内 大同特殊鋼フェニックス vs 福井永平寺ブルーサンダー
 ¥ 一般…2,000円、中高生…1,000円、小学生…500円
 申 QRコードへ (当日券なし)



◆市民バドミントン大会
 時 5/25 (土) 9:00 開場
 場 市民体育館
 対 中学生以上の市内在住・在勤・在学者
 定 ダブルス
 ①男子1部 ②男子2部
 ③男子3部 ④女子1部
 ⑤女子2部 ⑥女子3部
 ¥ 3,000円/組
 申 5/18 (土) まで

◆市民卓球大会(個人戦・ダブルス戦)
 時 6/15 (土) 9:15 受付
 場 市民体育館
 対 本クラブ卓球部登録者(当日登録可)
 内 ①個人戦(小学生の部・中学生の部・一般の部) ②ダブルス戦(一般の部)
 定 中学生以下…70人、高校生以上…130人
 ¥ ①500円 ②1,000円/ペア
 申 5/2 (木) ~ 15 (水)

※スポーツ振興
 ◆親子ふれあいスクール
 ~はじめてのおともだちづくり
 時 5/16 ~ 6/13 の木曜日(全5回)
 10:00 ~ 11:00

場 市民体育館
 対 市内在住の未就園児と保護者(兄弟姉妹の同伴可)
 内 ボールやフープ、かけっこなどの自由遊びや体操などで友達づくり、基礎体力づくりをする
 定 20家族(抽選)
 ¥ 3,500円/家族
 申 5/2 (木) ~ 10 (金)

◆小学生テニススクール
 ~初歩からのテニススクール
 時 5/20 ~ 7/29 の月曜日(全8回)
 18:30 ~ 20:00
 場 市民体育館
 対 市内在住の小学生
 内 基礎から学び、試合を楽しむ
 定 20人(抽選)
 ¥ 5,600円
 申 5/2 (木) ~ 15 (水)

◆社交ダンススクール
 ~輝く自分を見つけよう!「ルンバ」
 時 5/25 (土) 13:30 ~ 16:00
 場 商工センター
 対 市内在住・在勤・在学者
 内 社交ダンスの基礎を学び楽しく踊る(初心者歓迎)
 定 50人(抽選)
 ¥ 800円
 申 5/2 (木) ~ 15 (水)

◆バドミントンスクール
 ~初歩からのバドミントン
 時 6/8 ~ 7/6 の土曜日(全5回)
 18:30 ~ 20:00
 場 市民体育館
 対 小学4年生以上の市内在住・在勤・在学者
 内 基礎から各種ストロークやショットの打ち方まで幅広く学ぶ
 定 30人(抽選)
 ¥ 3,500円
 申 5/2 (木) ~ 15 (水)

◆レディースのびのびストレッチ
 ~代謝UPでキレイに変身
 時 6/4 ~ 7/16 の火曜日(全7回)
 19:00 ~ 20:00
 場 しあわせ村保健福祉センター
 対 市内在住・在勤・在学者
 内 年齢に関係なく負担の軽い体操で、眠っていた細胞を目覚めさせる
 定 15人(抽選)
 ¥ 5,600円
 申 5/2 (木) ~ 15 (水)



◆レディースソフトエアロ
 ~めざせ、美ボディ! Let's エアロ
 時 6/13 ~ 7/25 の木曜日(全7回)
 19:00 ~ 20:00
 場 しあわせ村保健福祉センター
 対 市内在住・在勤・在学者
 内 楽しく体を動かし、コリや緊張をほぐして眠っている筋肉を呼び起こす
 定 16人(抽選)
 ¥ 5,600円
 申 5/2 (木) ~ 15 (水)



◀競技スポーツ



◀スポーツ振興

カバディ体験会
in 東海市



時 5/26 (日) 13:30 ~ 15:00
 場 星城大学
 対 高校生以上
 他 未経験者、初心者参加可
 申/問 QRコード(日本カバディ協会愛知県支部)へ

JAPAN RUGBY LEAGUE ONE 入替戦



時 5/18 (土) 12:00 キックオフ
 場 パロマ瑞穂ラグビー場(名古屋市瑞穂区)
 対 市内在住者
 内 本市の小中学生を対象にスポーツ出前授業でラグビーを実施している「豊田自動織機シャトルズ愛知」がDIVISION2からDIVISION1に昇格するための入替戦に市民を無料招待(メイン指定席・1人6枚まで)
 定 200人(先着順)
 申 5/1 (水) 10:00 ~ QRコードへ
 問 豊田自動織機シャトルズ愛知事務局
 ☒shuttles_@mm.toyota-shokki.co.jp



第37回知多北地区レクリエーション・インディアカ大会

時 6/23 (日) 9:30 ~
 場 メディアス体育館おおぶ
 対 中学生以上の東海市・大府市・知多市・東浦町在住・在勤・在学者
 定 1チーム4~7人
 ¥ 1,000円
 申/問 5/24 (金) までにスポーツ課へ

ほっとプラザ

対人関係など
 悩んでいませんか?



▲HP



▲LINE

◆東海市役所 ☎ 052-603-2211 0562-33-1111
 ◆しあわせ村 ☎ 052-689-1600

保健

元気かい(若年性認知症本人・家族交流会)



時 5/11 (土) 13:30 ~ 16:00
 場 しあわせ村保健福祉センター
 対 若年性認知症の人と家族
 ¥ 500円
 問 認知症の人と家族の会愛知県支部
 ☎ 0562-33-7048

休日歯科健診



時 5/12 (日) 受付 9:30 ~ 11:00
 場 しあわせ村保健福祉センター
 対 市内在住者
 内 歯科健診、歯科相談、歯みがき指導[歯垢の染め出し(任意)]、フッ化物洗口体験(5歳以上)
 問 しあわせ村健康推進課

認知症介護者交流会



時 5/13 (月) 13:30 ~ 15:30
 場 しあわせ村保健福祉センター
 対 認知症の方を介護している家族
 ¥ 200円
 問 認知症の人と家族の会愛知県支部
 ☎ 0562-33-7048

アレルギー予防相談



時 5/29 (水) 14:00 ~ 15:30
 場 しあわせ村保健福祉センター
 対 アレルギー疾患で悩んでいる方
 内 医師や管理栄養士、保健師によるアトピー性皮膚炎やぜん息、食物アレルギーなどの個別相談
 定 6人(予約制)
 申/問 5/1 (水) からQRコードまたは電話でしあわせ村健康推進課へ

献血会
~400ml 献血~



時 ①6/2 (日) 9:30 ~ 11:30
 ②6/2 (日) 14:00 ~ 16:00
 ③6/9 (日) 9:30 ~ 11:30
 ④6/9 (日) 14:00 ~ 16:00
 ⑤6/23 (日) 9:30 ~ 11:30
 ⑥6/23 (日) 14:00 ~ 16:00
 場 ①渡内小学校
 ②船島市民館
 ③明倫小学校
 ④しあわせ村保健福祉センター
 ⑤加木屋南市民館
 ⑥加木屋市民館
 対 17~64歳の男性、18~64歳の女性(男女ともに体重50kg以上) 60~64歳の間に献血した方は、69歳まで可
 問 しあわせ村健康推進課

お口と体の健康イベント



時 6/9 (日) 10:00 ~ 13:00 (受付 12:30 まで)
 場 しあわせ村健康ふれあい交流館・保健福祉センター
 対 市内在住者
 内 歯科健診、歯科相談、お口のがんチェック、歯みがき指導(歯垢の染め出し)、フッ化物塗布(小学生まで)、ちびっ子歯医者さん、ちびっ子薬剤師さんなど
 問 しあわせ村健康推進課

年金相談について

5月の ケアラーズカフェ



※ケアラーズカフェ日回家

① 認知症総合相談センター

時 火～土曜日 10:30～15:00
 (5/7(火)、祝日は除く)

対 認知症の人や家族、地域の方

内 介護経験者や専門職による対面での認知症介護相談やカフェ、交流会、講座など

② 認知症予防イベント

時 毎週(金) 百歳体操～貯金じやないよ貯筋だよ

5/15(水) 介護保険でこんなもの借りれるよ

5/21(火) 看護師と話そう～健康相談

5/28(火) ニコニコおはなしボラによる読み聞かせ
 いずれも 13:30～14:30

③ ジェントルマンの会

時 5/18(土) 13:00～15:00

内 家族を介護している男性

￥ 250円

◎共通

場 まなぶん横須賀2階

問 ケアラーズカフェ日回家

☎ 090-4117-9033

※オレンジカフェ日回家

時 5/8(水) 10:00～12:00

場 アピタ東海荒尾店2階

￥ 100円

問 高齢者相談支援センター

☎ 052-689-1606

市役所には手話通訳者がいます
 9:00～17:00
 (12:00～13:00を除く)



その他

第1回全国一斉 情報伝達訓練を実施



時 5/22(水) 11:00

内 コミュニティFM(防災ラジオを自動起動)や防災スピーカーなどで試験放送を実施(災害の発生状況、気象状況により、訓練を中止する場合あり)

問 防災危機管理課

市教育委員会第5回定例会

時 5/24(金) 13:30～

場 市役所603会議室(6階)

問 学校教育課

西知多医療厚生組合議会 臨時会傍聴

時 5/24(金) 15:30～

場 西知多医療厚生組合衛生センター(知多市)

定 10人(先着順)

当日事務所で傍聴券を交付(定員を超えた場合、最大20人まで控室で音声だけの傍聴可)

問 西知多医療厚生組合総務課

☎ 0562-32-1597

ファミサポ依頼会員 説明会



時 5/29(水) 9:00～11:00

場 市民活動センター

対 0歳～小学6年生を養育している市内在住・在勤・在学者

内 子育ての手助けをして欲しい人が会員登録するための説明会

申/問 5/1(水)～ファミリー・サポート・センターへ

☎ 0562-85-6556

知多都市計画用途地域の変更等に関する説明会



時 6/2(日)

① 10:00～ ② 14:00～

※①と②は同じ内容

場 緑陽コミュニティセンター

※緑陽小学校の駐車場も利用可

対象地域 名和駅西地区計画区域に関連する地区で、名和町二番割下・三番割下・五番割・五ノ横物の各全部及び名和町背戸田・下新屋敷・一番割中・一番割下・二番割中・三番割中・四番割・汐田西の各一部

内 名和駅西地区計画区域内の東海名和駅西土地区画整理事業の進捗に伴い、用途地域、準防火地域及び地区計画の変更に関する説明会

問 都市計画課

木曽町の宿泊施設の 助成券を発行



東海市と長野県木曽町は、愛知用水の水源地と受益地という関係から、市民交流を促進しています。

時 発行期間…7年3月28日(金)まで

使用期間…7年3月31日(月)まで

場 木曽町が指定する対象宿泊施設(木曽町観光協会HPに掲載)

対 市内在住・在勤・在学者(グループは、代表者が市内在住・在勤・在学者で全員が同じ宿に宿泊)

定 180件(先着順)

￥ 1泊1人2,000円の補助

申 ①対象宿泊施設を予約
 ②商工労政課(5階)で手続きを行い助成券を発行(申請者の住所、氏名、在勤または在学が確認できる書類などを持参)

問 商工労政課

縦覧します

時 5/16(木)～30(木) 8:30～17:15(土・日曜日、祝日を除く)

場 下水道課(5階)

内 5/31(金)から新たに公共下水道の供用を開始する区域(名和町下大廻間・後西・三ツ屋・汐田東・寝覚及び中大廻間の一部)を表示する図面

問 下水道課

募集します

会計年度任用職員 一般事務補助員



時 6月1日～7年3月31日

①月～金曜日 9:00～17:00

②週4日勤務 8:30～17:15

場 職員課(3階)

定 1人

報酬 1,100円

試験 あり(面接)

申/問 規定用紙(市HPに掲載)を職員課へ

フリーマーケットの出店者

時 6/16(日) 9:00～14:00

対 市内及び近隣に在住・在勤の個人、グループ

定 多目的ホール内…20店(雨天決行)、屋外…12店(雨天中止)

いずれも先着順

￥ 1ブース500円

申/問 5/1(水)～多目的ホール出店希望者は勤労センター(☎0562-33-3377)、屋外出店希望者は市民体育館(☎0562-32-2311)へ(電話可)

アダプトプログラム (公共施設の里親)



道路や公園などの公共施設の里親となって、清掃や花壇手入れ作業などを行うボランティアです。

対 高校生以上の市内在住・在勤・在学者または各種団体など

次に該当する場合は対象外

・自宅の敷地前だけの清掃などを行う者
 ・対象業務を1月当たり概ね1回以上実施することができない個人または団体

申 里親届、合意書、実施場所の位置図、構成員名簿(3人以上の場合)を実施場所の管理担当課へ

問 実施場所の管理担当課または花と緑の推進課

CATV 12ch 東海テレビ 12ch ハロー! とうかい

東海市 5/1～14
 8:30～14:30～20:30～
 地域で支える中学校スポーツ～東海市ジュニアスポーツフェスティバル～(再放送)



大府市 5/1～14
 8:45～14:45～20:45～
 そうだ、公園へ行こう!(再放送)

知多市 5/1～14
 9:00～15:00～21:00～
 4月OPEN!西知多医療厚生組合アクアマリンプラザ

東浦町 5/1～14
 9:15～15:15～21:15～
 あったかいまちひがしうら

ハロー!とうかいは、市HPからもご覧になれます。また、DVDは広報課でお貸ししています。最新の2回分は、中央図書館でもお貸ししています。



ありがとうございます

◆(株)合同防災、(株)中京銀行から名和小学校へマット運搬用台車1台

◆坂野文徳さんから郷土資料館へ「薬引札(江戸時代)」1点

おわびと訂正

広報とうかい4/1号33ページの問合せのQRコードに誤りがありました。正しくは次のとおりです。おわびして訂正します。



▲西知多医療厚生組合HP



▲西知多クリーンセンター建設工事HP

問 西知多医療厚生組合施設管理課
 ☎ 0562-32-2030

5/15～31
 8:30～14:30～20:30～
 花・緑・生き物豊かな東海市～後世に残す自然環境の保護に取り組んでいます～(再放送)



5/15～31
 8:45～14:45～20:45～
 ポートフィリップ市との友好都市提携30周年を振り返る

5/15～31
 9:00～15:00～21:00～
 あなたも展示しませんか?まちかどギャラリー(再放送)

5/15～31
 9:15～15:15～21:15～
 あったかいまちひがしうら

議会からのお知らせ

問合せ 議事課
☎ 052-603-0031

6年 第2回市議会臨時会が開催されました



正副議長就任あいさつ



東海市議会議長

北川 明夫

このたび、4月11日の東海市議会臨時会におきまして、市議会議長の要職を担うこととなりました。誠に光栄に存じますとともに、その職責の重さに身の引き締まる思いです。

本市は、今年で市制55周年を迎えますので、さまざまな記念事業やシティプロモーション推進事業の実施が予定されています。また、6年度からスタートする第7次総合計画のもとで、未来に向かって希望が持てるまちづくりを進めるため、新たな一歩を踏み出す一年でもあります。

市議会といたしましては、市民の負託に応えるため、市民目線を大切にするとともに、さらに市民にわかりやすい議会を目指して、議員一丸となり誠心誠意取り組んでいく所存です。

市民の皆様には、今後ともご支援、ご協力を賜りますよう、心からお願い申し上げます。議長就任のあいさつといたします。

東海市議会副議長

今瀬 和弘



このたび、東海市議会臨時会におきまして、副議長の大役を拝命いたしました。身に余る光栄に感じますとともに、その重責を痛感しています。微力ではございますが、議長の補佐役として、円滑な議会の運営につながるよう一意専心にその職責を果たしていく所存です。

市議会といたしましては、市民の皆様が住んでよかったと実感していただけるまちとなるよう、議長始め議員各位とともに精一杯努めてまいります。

市民の皆様の一層のご支援とご協力をいただきますよう、お願い申し上げます。副議長就任のあいさつといたします。

正副議長・各委員会委員などを選出

臨時会では、正副議長の選挙、議会運営委員会委員の指名、常任委員会委員の指名が行われました。また、「東海市税条例の一部を改正する条例の専決処分の承認を求めることについて」を始め2件の承認議案が上程され、承認と決定し、監査委員の選任に対する同意、西知多医療厚生組合など一部事務組合議会議員の選挙2件と知多北部広域連合議会議員の選挙が行われました。

正副議長選挙は、投票の結果、議長に北川明夫議員、副議長に今瀬和弘議員が選出されました。なお、臨時会で指名・選出された方は、次の皆さんです（敬称略・順不同）。

◎議会運営委員会

- 委員長 富田博巳
- 副委員長 佐藤友昭
- 委員 早川康司、早川直久、井上正人、坂本拓也、成田佳勉、工藤政明、蓑手純一、坂ゆかり

◎常任委員会

■総務消防委員会

- 委員長 早川直久
- 副委員長 坂本拓也
- 委員 富田博巳、北川明夫、佐藤友昭、工藤政明、蓑手純一、村瀬進治

■文教厚生委員会

- 委員長 石丸喜久雄
- 副委員長 中村義幸
- 委員 加藤菊信、井上正人、成田佳勉、今瀬和弘、坂ゆかり

■建設環境経済委員会

- 委員長 江川祐之
- 副委員長 秋葉みどり
- 委員 早川康司、磯部秋廣、蔵満秀規、井上純一、加藤典子

◆監査委員

蔵満秀規

◆西知多医療厚生組合議会議員

北川明夫、今瀬和弘、石丸喜久雄、江川祐之、中村義幸、秋葉みどり、工藤政明

◆知北平和公園組合議会議員

北川明夫、早川直久、佐藤友昭

◆知多北部広域連合議会議員

北川明夫、今瀬和弘、加藤菊信、蓑手純一



▲委員会



▲議員名簿



各種相談のご案内

※すべて先着順です。

相談	とき	ところ	申し込み / 問合せ先
弁護士による法律相談	① 5/17 (金) ② 6/7 (金) 13:30 ~ 16:30	市役所市民相談室 (1階)	① 5/7 (火) ~ 定員 14 人 ② 5/28 (火) ~ 定員 7 人 市役所市民窓口課 (1階)【電話予約可】
よろず相談	5/10 (金)・24 (金) 13:00 ~ 16:00 (受付: 15:30 まで)	市役所市民相談室 (1階)	当日、会場へ 市役所市民窓口課 (1階)
年金相談	5/28 (火) 9:45 ~ 10:30、10:30 ~ 11:15、 11:15 ~ 12:00、13:00 ~ 13:45、 13:45 ~ 14:30、14:30 ~ 15:15	市役所 501 会議室 (5階)	5/7 (火) ~ 23 (木) 定員各 2 枠 市役所国保課 (1階)
消費生活相談	月~木曜日 10:00 ~ 12:00、13:00 ~ 16:00 (受付: 15:00 まで)	市役所消費生活センター (1階)	当日、会場へ (予約優先・電話相談も可) 消費生活センター
創業相談	5/23 (木) 10:00 ~ 12:00、13:00 ~ 16:00	商工センター	随時、申込先へ 東海商工会議所 ☎ 0562-33-2811
労働相談	5/2 (木) ① 13:00 ~ 13:50 ② 14:00 ~ 14:50 ③ 15:00 ~ 15:50	市役所商工労政課 (5階)	前日 10:00 まで (完全予約制) 市役所商工労政課 (5階)
職業相談	月~金曜日 9:30 ~ 12:00、13:00 ~ 17:00 (求人探索機: 9:30 ~ 17:00)	市役所職業相談室 (1階)	当日、会場へ 市役所商工労政課 (5階)
内職相談	木曜日 10:00 ~ 12:00、13:00 ~ 15:00 (受付: 14:30 まで)	市役所市民相談室 (1階)	当日、会場へ (電話相談も可) [内職をあっせんする場合は会場へ] 市役所商工労政課 (5階)
住宅リフォーム相談会	5/18 (土) 10:00 ~ 12:00	商工センター	当日、会場へ 東海商工会議所 ☎ 0562-33-2811
若者就職相談	5/22 (水) 10:00 ~ 12:00	勤労センター	随時、申込先へ ちた地域若者サポートステーション ☎ 0569-89-7947
多重債務・相続登記相談	5/9 (木) 13:00 ~ 15:00	市役所 501 会議室 (5階)	随時、申込先へ (定員 6人) 市役所商工労政課 (5階)
空き家 (不動産) 相談	5/16 (木) 13:00 ~ 16:00	市役所市民相談室 (1階)	当日、会場へ (定員 6人) 市役所建築住宅課 (4階)
女性のための悩みごと相談 (夫婦間や子育て・DVなど)	① 5/14 (火) ② 5/28 (火) 10:00 ~ 16:10	市役所市民相談室 (1階)	① 5/7 (火) ~ ② 5/21 (火) ~ f コール ☎ 052-604-9191
教育相談 (就学、いじめ・不登校など)	月~金曜日 9:00 ~ 16:00	市役所学校教育課 (6階)	学校教育課
家庭児童相談 (児童の養育・虐待・家庭など)	月~金曜日 9:00 ~ 17:00	市役所子ども課 (6階)	家庭児童相談室 直通 ☎ 052-689-1080
子育て電話相談	火~日曜日 9:00 ~ 17:00	子育て総合支援センター	相談専用電話 ☎ 0562-85-6668
若者のための悩みごと相談 (学習・就労・居場所など)	火~土曜日 (祝日・横須賀図書館休館日を除く) 9:30 ~ 18:00	ほっとプラザ (まなぶん横須賀 2階)	☎ 0562-33-7321 ✉ hot-puraza@ma.medias.ne.jp
成年後見制度や権利擁護に関する相談	月~金曜日 (祝日を除く) 9:00 ~ 17:00	(特非) 知多地域権利擁護支援センター	☎ 0562-39-3770 FAX 0562-39-3774
障がいのある方やその家族の相談	月~金曜日 (祝日を除く) 9:00 ~ 17:00	東海市障がい者相談支援センター	荒尾事業所 (身体・知的・難病・児童) ☎ 052-613-8121 横須賀事業所 (精神) ☎ 0562-33-8515
認知症電話相談	月~金曜日 (祝日を除く) 10:00 ~ 16:00	_____	認知症のひと家族の会 相談専用 ☎ 0562-31-1911
在宅医療に関する相談	月~金曜日 (祝日を除く) 9:00 ~ 16:00	東海市医師会館内	☎ 090-4403-7216
介護サービス利用に関する法律相談	6/6 (木) 13:30 ~ 16:30	大府市役所	5/8 (水) ~ 21 (火) 8:30 ~ 17:00 定員 6 人 (同一案件 3 回まで) 知多北部広域連合 ☎ 052-689-1651
ケアラズカフェ日向家 (面談)	火~土曜日 [5/7 (火)、祝日を除く] 10:30 ~ 15:00	ケアラズカフェ日向家 (まなぶん横須賀 2階)	予約優先 認知症のひと家族の会 ☎ 0562-33-7048

5月 My カレンダー

ご自身の予定を記入するなど、自由にお使いください

1 (水)	消費者月間 (~ 31 日)
2 (木)	
3 (金)	憲法記念日
4 (土)	みどりの日
5 (日)	こどもの日
6 (月)	振替休日
7 (火)	市民体育館休館日
8 (水)	
9 (木)	
10 (金)	
11 (土)	
12 (日)	民生委員・児童委員の日
13 (月)	
14 (火)	
15 (水)	総合治水推進週間 (~ 21 日)
16 (木)	
17 (金)	
18 (土)	市制 55 周年記念式典 シティプロモーションイベント
19 (日)	
20 (月)	大池公園花しょうぶまつり (~ 6/9)
21 (火)	
22 (水)	
23 (木)	
24 (金)	
25 (土)	
26 (日)	市消防団消防操法大会
27 (月)	
28 (火)	
29 (水)	平洲祭
30 (木)	
31 (金)	

救急医療

- ◆救急医療情報センター (常時)
☎ 052-263-1133 0562-33-1133
- ◆小児救急電話相談
☎ 052-962-9900 (# 8000)
- ◆在宅当番医テレホンサービス (休日・夜間のみ)
☎ 050-5865-1571

◆東海市役所 ☎ 052-603-2211 0562-33-1111
◆しあわせ村 ☎ 052-689-1600

消費者月間 (5月)

テーマは「デジタル時代に求められる消費者力とは」
社会のデジタル化により便利になった一方で、新たな消費者トラブルも増加しています。身の回りのさまざまな情報を正確に見極め、より豊かで安心・安全な消費生活を営みましょう。



民生委員・児童委員の日 (5/12)

民生委員・児童委員は、地域で生活上の相談や福祉サービスのサポートなどの活動を行なっています。
地域の民生委員・児童委員活動に関心を持っていただき、ご理解とご協力をお願いします。

大雨から守ろう大切な町 総合治水推進週間 (5/15 ~ 21)

「総合治水対策」とは、川を流れやすくする「治水対策」、雨を溜める・しみ込ませる「流域対策」、洪水に備える「ソフト対策」の3つを合わせた取り組みです。

- ◆本市での取り組み
- ①雨水を貯留・浸透させるための施設を設置する方に、設置費の一部を補助する「雨水貯留浸透施設設置費補助制度」の実施
- ②水害が発生した際の的確な判断と正しい行動ができるよう、手作りハザードマップの作成や大雨行動訓練の支援
- ◆ビジュアルボードフェアの開催
- 時** 7/23 (火) ~ 30 (火)
- 場** 市役所ロビー (1階)
- 問** 土木課 (4階) または下水道課 (5階)

人権擁護委員の日 (6/1)

いじめ・虐待・差別などの人権にかかわる悩みごと・心配ごとなどの相談に応じる特設人権相談所を開設します。相談内容についての秘密は固く守られますので、お気軽にご相談ください。
時 5/24 (金) 13:00 ~ 16:00
場 市役所 102 会議室 (1階)
問 社会福祉課 (1階)

資源分別収集拠点場

第1~第4木曜日の 6:30 ~ 12:00
場所は QR コードへ





ハニーマスタードチキン（とまと記念館）



クックパッド

材料（2人分）

鶏むね肉	140g
塩こしょう	少々
酒	小さじ1
小麦粉	大さじ1と1/3
A オリーブ油	小さじ1
☆ はちみつ	小さじ2
☆ 粒マスタード	小さじ2弱
☆ しょうゆ	小さじ1
☆ コンソメ顆粒	小さじ1/4
☆ 砂糖	小さじ1弱
☆ マヨネーズ	小さじ1弱
☆ 水	40cc
スパゲティ	24g
玉ねぎ	8g
トマト缶	20g
B オリーブ油	小さじ1
★ トマトケチャップ	小さじ2弱
★ 塩こしょう	少々
★ コンソメ顆粒	小さじ1/2
★ バター	1g
★ バジル（粉）	少々
ブロッコリー	40g
にんじん	10g
ミニトマト	2個
まいたけ	30g
サラダ菜	2枚
ご飯	220g

作り方

- 1 鶏むね肉は皮を取り除き、そぎ切りにし、めん棒などでたたき、平たくのばす。塩こしょう、酒をかけ、しばらくおく。
- 2 鶏むね肉に小麦粉をまぶす。フライパンにAオリーブ油を加え、肉を焼く。こんがり焼き目がついたら、☆の調味料を入れ、絡める。
- 3 スパゲティを時間どおりにゆでる。玉ねぎはうす切りに切る。
- 4 フライパンでBオリーブ油を熱し、玉ねぎを炒める。★の調味料を加え煮る。玉ねぎに火がとおったら、ゆでたスパゲティを加えて合わせる。
- 5 まいたけは適当な大きさに割いてソテーする。ブロッコリーは小房に分け、ゆでる。にんじんは輪切りにし、星形に抜き、ゆでる。
- 6 皿に、ご飯、鶏むね肉、スパゲティ、野菜を盛り付ける。

#肉をたたくのがポイント

#薄くなれば加熱時間が短くなりむね肉でも硬くなりづらい

#甘めの味付けだからお子さんも大好き♪

このコーナーでは、管理栄養士が考えた健康レシピや、とまと記念館での提供メニュー、給食での人気レシピなどを紹介します。

健康レシピは、クックパッドにも掲載しています。毎日の献立や家庭での食育などにお役立てください。