

TOKA Information

催し物

嚶鳴庵秋のイベント

紅葉した庭園・夜間ライトアップ
された庭園をお楽しみください。

時 11/24 (日) ～ 12/8 (日)
通常営業 10:00 ～ 16:00
夜間営業 16:00 ～ 20:30
(ラストオーダー 19:45)
※ 11/24 (日) 15:00 ～ 16:00
及び月曜日は休館

場 しあわせ村茶室嚶鳴庵

内 栗さんとん呈茶あり (期間・数量
限定)

¥ 呈茶一服 350 円
限定呈茶一服 500 円

問 しあわせ村指定管理者
☎ 052-689-1288

フリーマーケット

時 11/24 (日) 9:00 ～ 14:00

場 勤労センター多目的ホール・屋外
広場 (屋外のみ雨天中止)

内 キッチンカーも出店予定

問 勤労センター (☎ 0562-33-3377)、
市民体育館 (☎ 0562-32-2311)

芸術劇場の臨時休館

東海ハーフマラソン 2024 の開
催に伴い、臨時休館します。

時 12/8 (日) 9:00 ～ 17:00
※ 17:00 ～ 通常どおり開館

他 休館時間中は電話受付及び窓
口業務は行いません

問 芸術劇場管理課
☎ 0562-38-7030

元浜なぎさコンサート

時 11/24 (日) 10:00 ～ 12:30

場 元浜公園なぎさステージ

内 アマチュアグループによる野外コ
ンサート

他 コンサートの実行委員を募集

申/問 東海市施設管理協会へ
☎ 052-603-4155

フリーマーケット in よこすか

時 11/24 (日) 9:00 ～ 14:00

場 元浜公園

¥ 市内在住者の出店料は 2,500 円
(その他の方は要問合せ)

申/問 リサイクル運動推進の会へ
☎ 090-6474-1538

写真展示 ～太田川駅周辺の昔と今～

太田川駅周辺土地区画整理事業の竣
功を記念し、写真の展示を行います。

時 11/26 (火) ～ 12/25 (水)

場 芸術劇場アートスペース (2 階)

内 昔の太田川駅周辺の写真やにぎや
かになった今の写真を展示

問 中心街整備事務所市街地整備課
☎ 0562-33-7761



お正月飾りを作ろう！

時 12/7 (土)・14 (土)・15 (日)・
21 (土)・22 (日)・23 (月)・24 (火)
① 10:30 ～ ② 14:30 ～

場 ユウナルステーション

内 お正月に向けて来年の干支のへび
と宝船の飾りを作る

定 各回 6 人 (先着順)

¥ 300 円

申/問 11/23 (土) 10:00 ～東海市
観光協会へ
☎ 0562-32-5149



なかよくしてねのつどい

時 12/12 (木) 10:00 ～ 11:30

場 市民活動センター

対 未就学児と保護者

内 子育てサークルの紹介、会員募集
やクリスマスのお楽しみ会

定 20 組 (先着順)

申 11/20 (水) ～ 24 (日) に
QR コードへ

問 子育て総合支援センター
☎ 0562-85-6177



電気自動車のモデルカー で実験しよう

時 12/14 (土) ① 10:00 ～ 11:00
② 13:00 ～ 14:00

場 農業センター大研修室

対 市内在住の小学生と保護者

内 電気自動車のモデルカー (模型)
を作って実際に走らせたり、実験を
して、地球温暖化などの環境問題に
ついて学ぶ

定 各 15 人 (抽選)

申/問 11/25 (月) までに QR コー
ドまたは生活環境課へ (電話可)



図書館だより

＊中央図書館

◆ひよこの会

時 11/15 (金) 11:00 ～ 11:20

対 乳幼児

内 赤ちゃん絵本の読み聞かせなど

◆名作映画会

時 ① 11/16 (土) ② 30 (土) 14:30 ～ 15:00

対 幼児・小学生

内 ① 「ぼくはおうさま たまごとめいたんてい」
② 「ダヤンとジダン」

◆本のリサイクル日

時 11/16 (土) 9:00 ～

場 2 階展示コーナー

◆お話友の会

時 11/17 (日)・23 (土)・24 (日) 14:30 ～ 15:00

対 幼児・低学年

内 絵本や紙芝居などの読み聞かせ

◆東海市役所 ☎ 052-603-2211 0562-33-1111
◆しあわせ村 ☎ 052-689-1600

大池公園 さくら再生プロジェクト

時 12/14 (土) 9:30 ～ 12:00
※雨天の場合は 12/15 (日) に順延

場 大池公園管理事務所

対 どなたでも (小学生以下は保護者
同伴)

内 第 2 回「さくらの根を見よう」を
テーマに根を観察し、肥料をやる

定 15 人程度 (先着順)

他 ボランティアも随時募集中

申/問 11/15 (金) ～ QR コード
または花と緑の推進課へ



おうちにサンタがやってくる ～ 2024 ～

時 12/23 (月) 18:30 ～

対 市内在住の未就学児がいる家庭

内 サンタクロースにふんした青年部
会員が、各家庭で準備したプレゼン
トをお子さんに渡す

定 150 家庭 (抽選)

申 11/22 (金) までに申込フォー
ムへ (応募は 1 家庭 1 回)

他 11 月中旬に当選結果をメールで通知

問 東海商工会議所青年部 (HP)



◀ 申込フォーム



◀ HP



中央図書館 ☎ 052-601-5335
横須賀図書館 ☎ 0562-39-1222



◆わくわく いっぱい

第 67 回お話友の会フェスティバル

時 12/1 (日) 14:00 ～ 15:00

場 2 階集会室

対 幼児・小学生

内 腹話術の「あっちゃん」や大型紙芝居、人形劇など

他 会場内が暑くなることがあるので、調節できる服装
でお越しください

◆シャカシャカ☆シェイカー☆ Xmas オーナメントを作ろう

シャカシャカ振ると中身が揺れて楽しいクリスマス
オーナメントを 1 人 2 個作り、1 つは図書館のツリー
に飾ります。

時 12/7 (土) 14:00 ～ 15:00

場 2 階集会室

対 小学生 (1・2 年生は保護者同伴)

定 6 人

申 11/23 (土) 9:00 ～中央図書館へ (電話可)

講座

郷土資料館 しめ縄づくり講座

時 12/7 (土) 9:30 ~ 12:00
場 郷土資料館
定 20 人 (先着順)
¥ 900 円
申/問 11/15 (金) ~ 平洲記念館
へ (電話可)
☎ 052-604-4141



介護予防啓発研修会

～人生 100 年社会活動に参加して元
気はつらつ～

時 12/10 (火) 13:30 ~ 15:30
(受付は 13:00 ~)
場 芸術劇場多目的ホール
対 概ね 65 歳以上の市内在住者
内 ・講演「就労・就労的活動が健康
に及ぼす効果」
・活動紹介
①東海市シルバー人材センター
②こころんサポート
③脳トレいきいき百歳サポーター
定 150 人 (先着順)
申/問 11/15 (金) ~ 29 (金) に
しあわせ村健康推進課へ(電話可)
※フレイルチェック体験希望者
も同時募集
(要申込・先着 20 人)

救命講習会

大切な人が突然倒れたら…あなたは
対応できますか。

時 12/15 (日) 9:00 ~ 12:00
場 東海市消防本部講堂
対 中学生以上の市内在住・在勤・在
学者
内 突然の心肺停止に遭遇した際の初
期対応など
定 30 人 (先着順)
申/問 11/15 (金) ~ 30 (土) に
申込フォームまたは消防署へ
☎ 0562-36-0471 (警防課)
☎ 052-601-0119 (北出張所)
☎ 0562-39-0119 (南出張所)



◀申込フォーム



紅茶講座 ～アフタヌーンティを楽しむ～

時 12/22 (日) 13:30 ~ 15:00
場 勤労センター
対 市内または市近隣在住者
内 おいしい紅茶とお菓子を楽しみな
がら、今人気のアフタヌーンティの
歴史やマナーについて学ぶ
定 24 人 (先着順)
¥ 500 円
申/問 11/15 (金) 9:30 ~ 勤労セ
ンターへ (電話可)
☎ 0562-33-3377

スポーツ

市民体育館 ☎ 0562-32-2311

◆第6期 眠りを深めるまったりヨガ
時 12/23 ~ 2/10 の月曜日 (全 5 回)
(12/30、1/6、2/3 を除く)
19:00 ~ 20:00
対 16 歳以上
定 20 人 (先着順)
¥ 4,950 円
申/問 11/18 (月) ~ 12/16 (月)
に市民体育館へ



◆第8期 現役陸上選手が教える
足が速くなる俊足教室!!
時 1/14 ~ 2/4 の火曜日 (全 4 回)
① A クラス…16:30 ~ 17:30
② B クラス…17:45 ~ 18:45
③ C クラス…19:00 ~ 20:00
対 ①年少～年長児
②小学 1 ~ 3 年生
③小学 4 ~ 6 年生
内 速く走るために必要な基礎運動を
行い、最終回はタイムの測定を行う
定 各 20 人 (先着順)
¥ 各 4,840 円
申/問 11/19 (火) ~ 1/7 (火) に
市民体育館へ



スタジオプログラム 「トータルボディーメイキング」

時 木曜日 (変更あり)
18:30 ~ 19:30
場 勤労センター
対 16 歳以上
内 ピラティスやストレッチ、体幹ト
レーニングなどを取り入れ、全身を
バランス良く動かす
定 25 人 (先着順)
¥ 500 円 (体育館券売機でチケット
の購入が必要)
問 勤労センター
☎ 0562-33-3377

スポーツクラブ東海 ☎ 0562-39-4050

※競技スポーツ
◆市冬季ソフトバレーボール大会
時 1/5 (日) 9:00 開場
場 市民体育館
対 中学校卒業以上の市内在住・在勤
者及び交流のある近隣市町のチーム
内 ① 50 歳以上トリムの部
② 30 ~ 49 歳トリムの部
③ 18 ~ 29 歳トリムの部
④ 女子の部
¥ 2,000 円 / チーム
申 12/20 (金) まで



市民体育館に スポーツ指導員のいる日

QR コード▶
「個人利用のスケジュールを見る」へ



※スポーツ振興

◆親子ふれあいスクール ～はじめてのおともだちづくり

時 11/28 ~ 12/19 の木曜日
(全 4 回) 10:00 ~ 11:00
場 市民体育館
対 市内在住の未就園児と保護者
(兄弟姉妹の同伴可)
定 20 家族 (抽選)
¥ 2,800 円 / 家族
申 11/16 (土) ~ 26 (火)

◆幼児スポーツスクール ～運動の基礎づくり

時 12/12 ~ 3/13 の木曜日
(全 12 回) 15:50 ~ 16:50
場 市民体育館
対 市内在住・在園の年中・年長児
定 30 人 (抽選)
¥ 8,400 円
申 11/16 (土) ~ 29 (金)

◆バドミントンスクール ～初歩からのバドミントン

時 12/14 ~ 3/1 の土曜日
(全 6 回) 18:30 ~ 20:00
場 市民体育館
対 小学 4 年生以上の市内在住・在勤・
在学者
定 30 人 (抽選)
¥ 4,200 円
申 11/16 (土) ~ 29 (金)



▲競技スポーツ



▲スポーツ振興

保健

福祉タクシー及びリフト付 福祉タクシー助成券

・「介護タクシー豊心〜信〜」(☎ 070-
8519-2479) の福祉タクシー及び
リフト付福祉タクシーが新たに利用
できるようになりました。
・「介護タクシー豊心」は、利用不可と
なりました。

問 社会福祉課

5 年に 1 度の無料! 歯周病検診

歯周病検診・フレッシュ歯周病検
診の受診期間は 7 年 2 月 28 日 (金)
までです。

対象者の方は 5 月下旬に郵送した個
別通知 (クーポン券) で受診してくだ
さい。

クーポン券を紛失した方は再発行を
しますので、しあわせ村健康推進課ま
でお問合せください。

対 今年度 20・25・30・35・40・
45・50・55・60・65・70 歳になり、
東海市に住民登録のある方

問 しあわせ村健康推進課

市役所には手話通訳者がいます 9:00 ~ 17:00 (12:00 ~ 13:00 を除く)

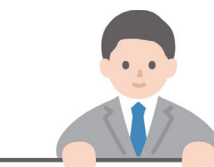

年金相談について



その他

災害発生時に避難所となる施設の使用制限



工事のため、次の施設は避難所として使用できません。避難が必要な場合は、ほかの避難所などへ避難してください。

◎上野中学校(体育館空調機設置工事)
12/21(土)まで

◎平洲中学校(体育館空調機設置工事)
12/20(金)まで

◎船島小学校(体育館非構造部材改修工事)
11/26(火)～1/31(金)

問 防災危機管理課

全国一斉情報伝達試験



時 11/20(水) 11:00

内 緊急時に市民の方への情報伝達を目的とし、コミュニティFM(防災ラジオを自動起動)や防災スピーカーなどで試験放送を実施(災害の発生状況、気象状況により、訓練を中止する場合あり)

問 防災危機管理課

ほっとプラザ

対人関係など

悩んでいませんか?



▲ HP



▲ LINE

物価高騰対策営農継続支援 出荷用資材購入費の補助



6年4月1日(月)～7年2月28日(金)の間に購入した農作物の出荷用資材(段ボール・花き用鉢など)の購入費の2分の1以内(上限10万円)を予算で定める額の範囲内において補助金を交付します。

対 市内に住所を有する農業者または農業法人

申/問 7年3月7日(金)までに規定用紙と必要書類を次のいずれかに提出

- ・あいち知多農業協同組合(JA)で出荷用資材を購入した方は、JA あいち知多 西部総合営農センター(☎0562-35-1551)へ
- ・JA以外から購入した方は、市役所農務課(5階)へ



ありがとうございます

◆東海ライオンズクラブから小学生米沢親善交流事業へ金80万円

◆故・河原畑ユキ子さんから救急車購入費用と救急災害に関する費用として金1億円



縦覧します

◆東海太田川駅西土地区画整理事業の事業計画の変更

時 8:30～17:15

場 中心街整備事務所

内 東海太田川駅西土地区画整理事業の変更に係る設計の概要を表示する図書

問 中心街整備事務所市街地整備課

☎0562-33-7761

◆東海加木屋中部土地区画整理事業の事業計画の変更



時 11/20(水)～12/3(火)
8:30～17:15

場 中心街整備事務所

(土・日曜日は市役所宿直室)

内 東海加木屋中部土地区画整理事業の事業計画の変更(案)

他 意見のある方は、12/17(火)までに県知事に意見書を提出

問 中心街整備事務所市街地整備課

☎0562-33-7761



各種助成・補助制度



東海市
City promotion site



「第3次東海市健康増進計画(素案)」

に対する意見を募集

本市の健康づくりに関する施策を計画的に推進するため、第3次東海市健康増進計画の素案を作成しました。ぜひ、皆さんの意見をお聞かせください(パブリックコメント)。

●対象者

市内在住・在勤・在学者など

●意見募集期間

11/26(火)～12/25(水)

●意見の提出方法

計画の名称、意見、住所、氏名を記入し、郵送(〒476-0003 東海市荒尾町西廻間2番地の1)、FAX(052-602-0390)、メール(kenkou@city.tokai.lg.jp)または直接、しあわせ村健康推進課へ

●閲覧方法

市HP、市役所1階情報コーナー、しあわせ村健康推進課

●意見への対応

寄せられた意見に対する考え方は、市HPなどで後日(7年3月予定)公表します。

なお、意見に対して個別に回答は行いません。

●問合先

しあわせ村健康推進課



市公式 SNS



▲ LINE



▲ X

イベント情報などを配信中!
まだ登録していない方は、
ぜひご登録ください!

10月に行われた議会関係の会議など



問合先 議事課

☎052-603-0031

日程	内容	概要
10/8	ハラスメント防止対策特別委員会	ハラスメントに関する知識習得のための取り組みなどについて協議
10/16～18	文教厚生委員会先進地行政視察	アプローチルーム(校内教育センター)などについて、埼玉県深谷市、群馬県高崎市、千葉県野田市を視察
	建設環境経済委員会先進地行政視察	工場夜景を観光資源とした取り組みなどについて、山口県周南市、山口県下関市、熊本県熊本市を視察
10/23～25	総務消防委員会先進地行政視察	糸島サイエンス・ヴィレッジ構想などについて、福岡県糸島市、山口県宇部市、山口県山口市を視察

CATV 12ch 知多メディアス ハロー! とうかい

東海市 11/15～30
8:30～14:30～20:30～
学んで楽しい!郷土の歴史文化
～平洲記念館・郷土資料館 開館50周年～



大府市 11/15～30
8:45～14:45～20:45～
パラアートおおぶ2024～笑顔咲く未来へ～

知多市 11/15～30
9:00～15:00～21:00～
野菜たっぷり!!ヘルシーメニュー

東浦町 11/15～30
9:15～15:15～21:15～
あったかいまちひがしら

ハロー!とうかいは、市HPから
もご覧になれます。また、DVDは
広報課でお貸ししています。最新の
2回分は、中央図書館でもお貸しし
ています。

