参考様式第５－２号

地域計画

策定年月日	令和7年3月31日
更新年月日	令和8年10月19日 （第5回）
目標年度	令和１６年度
市町村名 （市町村コード）	東海市 232220
地域名 （地域内農業集落名）	南地区（※農用地区域のみが地域計画の対象エリア） ※東海市都市計画マスタープランにおける新市街地候補ゾーンはエリアから除く （南加木屋・仲新田・中部・向山・本郷・木田・大田・高横須賀・養父・横須賀・元浜）

注：「地域名」欄には、協議の場が設けられた区域を記載し、農林業センサスの農業集落名を記載してください。

1　地域における農業の将来の在り方

（1）　地域計画の区域の状況

区域内の農用地等面積（農業上の利用が行われる農用地等の区域）	124.58 ha
①　農業振興地域のうち農用地区域内の農地面積	124.58 ha
②　田の面積	58.28 ha
③　畑の面積（果樹、茶等を含む）	66.22 ha
④　区域内において、規模縮小などの意向のある農地面積の合計	20.46 ha
⑤　区域内において、今後農業を担う者が引き受ける意向のある農地面積の合計	0.47 ha
（参考）区域内における65才以上の農業者の農地面積の合計	82.18 ha
うち後継者不在の農業者の農地面積の合計	5.69 ha
（備考）区域内の農用地等面積のうち遊休農地面積：1.96ha	

注1：①については、農業振興地域担当部局と調整の上、記載してください。
2：②及び③については、農業委員会の農地台帳の面積（現況地目）に基づき記載してください。
3：④については、規模縮小又は離農の意向のある農地面積を記載してください。
4：⑤については、区域内に特定することができない場合には、引き受ける意向のあるすべての農地面積を記載の上、備考欄にその旨記載してください。
5：（参考）の区域内における〇才以上の農業者の農地面積等については、できる限り記載するように努めてください。
6：「区域内の農用地等面積」に遊休農地が含まれている場合には、備考欄にその面積を記載してください。

（2）　地域農業の現状及び課題

当地区では高齢化が進み、担い手不足が深刻化している。また、それに伴う遊休農地の解消が課題であり、鳥獣による農作物の被害も多発している。
遊休農地の解消のため、国や県、関係機関と連携して、農用地等の管理の適正化を啓発し、担い手等に農地の利用集積を図るため、農地中間管理事業の利用を推進する。さらに、適正な土地利用を推進するため、排水機場等の農業用施設の適切な維持管理を実施する。

【基礎データ】（農林業センサス2020より）※令和2年度（市内全域）
総農家数：798戸（うち、農業経営体数：489経営体）
農業経営体数の年齢状況：70歳以上　49.9%（うち、75歳以上　34.6%）
主な作物：洋ラン・ふき・タマネギ・ミカン

（3）　地域における農業の将来の在り方（作物の生産や栽培方法については、必須記載事項）

本市の農業振興における課題解決に向けて、スマート農業など働きやすさや魅力がアップする手法を推進し、地域特産品のブランド化も進めることで、農業自体の魅力向上を図っていく。

2　農業の将来の在り方に向けた農用地の効率的かつ総合的な利用に関する目標

（1）農用地の効率的かつ総合的な利用に関する方針			
農地バンクへの貸付けを進め、担い手への農地の集積・集約化を基本として、農地利用を進める。			
（2）担い手（効率的かつ安定的な経営を営む者）に対する農用地の集積に関する目標			
現状の集積率	38.9　％	将来の目標とする集積率	70　％
（3）農用地の集団化（集約化）に関する目標			
担い手へ団地面積の拡大を進める。			

3　農業者及び区域内の関係者が2の目標を達成するためとるべき必要な措置

（1）農用地の集積、集団化の取組
農地中間管理機構を活用して、認定農業者や新規就農者を中心に地域事情を考慮しながら団地面積の拡大を進めるとともに、担い手への農地集積を進める。
（2）農地中間管理機構の活用方法
担い手の経営意向を把握し、状況に応じて段階的に集約化を進める。
（3）基盤整備事業への取組
現在実施中の木田北部土地改良事業（令和8年度事業完了予定）をもって、基盤整備事業の予定はないが、既存の農業用施設の適切な維持管理を継続していく。
（4）多様な経営体の確保・育成の取組
県や市・農協と連携し、地域内外から多様な経営体を募集し、栽培技術などの支援や生産可能な農地をあっせんし、相談から就農まで切れ目がない支援を実施。
（5）農業協同組合等の農業支援サービス事業者等への農作業委託の取組
本市の農業の特色として、施設園芸農家が多いことや、少ない面積で高収益を上げることができる高収益作物農家が多い。そのため、他県で実施されている大規模農業と同等の作業分業を必要としないことから、現在は農作業委託等を活用する予定はない。

以下任意記載事項（地域の実情に応じて、必要な事項を選択し、取組内容を記載してください）

☑	①鳥獣被害防止対策	☑	②有機・減農薬・減肥料	☑	③スマート農業	☐	④畑地化・輸出等	☑	⑤果樹等
☐	⑥燃料・資源作物等	☐	⑦保全・管理等	☐	⑧農業用施設	☐	⑨耕畜連携等	☑	⑩その他

【選択した上記の取組内容】

①鳥獣被害の防止を図るため、カラスやヌートリアなどの駆除を行う。

②農薬使用の少ない安心安全な農産物を生産し、食品の安全性を高めるため、非散布型農薬等を使用した栽培を推進する。

③担い手不足の解消や生産性の向上を図るため、「スマート農業技術の活用及びこれと併せて行う新たな生産方式の導入に関する計画」の認定を推進する。

⑤かんきつの新品種の産地化、ブランド化に向けた栽培技術の研究等を推進する。

⑩多面的機能支払交付金の該当地区において、安定的な農業経営が行える環境作りを進める。
　養父環境保全協議会地域資源保全管理構想（別紙1）
　木田環境保全協議会地域資源保全管理構想（別紙2）

　遊休農地の解消や農地の集積を図るため、将来の担い手となる新規就農者に対する支援を行う。また、本市の特色である施設園芸の安定的な経営を図るための支援、エネルギー価格や農業用資材の高騰に対する支援の充実を図る。

4　地域内の農業を担う者一覧（目標地図に位置付ける者）

属性	農業を担う者（氏名・名称）	現状			10年後（目標年度：令和　　年度）				
		経営作目等	経営面積	作業受託面積	経営作目等	経営面積	作業受託面積	目標地図上の表示	備考
			ha	ha		ha	ha		
			ha	ha		ha	ha		
			ha	ha		ha	ha		
			ha	ha		ha	ha		
			別紙のとおり			ha	ha		
						ha	ha		
						ha	ha		
						ha	ha		
						ha	ha		
			ha	ha		ha	ha		
			ha	ha		ha	ha		
			ha	ha		ha	ha		
			ha	ha		ha	ha		
			ha	ha		ha	ha		
			ha	ha		ha	ha		
計	0経営体		0 ha	0 ha		0 ha	0 ha		

注1：「属性」欄には、認定農業は「認農」、認定新規就農者は「認就」、法人化を行うことが確実であると市町村が判断する集落営農は「集」、基本構想水準到達者は「到達」、農業協同組合は「農協」、農業支援サービス事業者（農協を除く）は「サ」、上記に該当しない農用地等を継続的に利用する者は「利用者」の属性を記載してください。
2：「経営面積」「作業受託面積」欄には、地域計画の対象地域内における農業を担う者の経営面積、作業受託面積を記載してください。
3：農業を担う者に位置付ける場合は、できる限りその者から同意を得ていること。
4：作業受託面積には、基幹3作業の実面積を記載してください。なお特定農作業受託面積は、作業受託面積に含めず、経営面積に含めてください。
5：備考欄には、農業を担う者として位置付けられた者に不測の事態に備えて、代わりに利用する者を記載するよう努めてください。

5　農業支援サービス事業者一覧（任意記載事項）

番号	事業体名（氏名・名称）	作業内容	対象品目

6　目標地図（別添のとおり）

7　基盤法第22条の3（地域計画に係る提案の特例）を活用する場合には、以下を記載してください。

農用地所有者等数（人）		うち計画同意者数（人・%）	

注1：「農用地所有者等」欄には、区域内の農用地等の所有者、賃借人等の使用収益権者の数を記載してください。
注2：「うち計画同意者数」欄には、同意者数を記載してください。
注3：提案する地区の対象となる範囲を目標地図に明記してください。

（留意事項）
農業を担う者を位置付ける際、これらの者の氏名が含まれた地域計画について、法令に基づく手続として、本人の同意なく、関係者の意見聴取や、地域計画の案の縦覧、地域計画の公告を行うことができますが、個人情報を保有するに当たっては、利用目的をできる限り特定し、本人から直接書面に記録された個人情報を取得するときは、あらかじめ、本人に対し、その利用目的を明示してください。
また、市町村の公報への掲載等とは別に、インターネットの利用により関係者以外の不特定多数に対して情報を提供する場合は、氏名を削除するなど配慮してください。
必要に応じて区域内の農用地の一覧を参考として添付してください。

別紙１

養父環境保全協議会地域資源保全管理構想

（令和３年３月作成）

１　地域で保全管理していく農用地及び施設

⑴　農用地

田：４１ha

畑：２５ha

⑵　水路、農道、ため池

水路：２３．２km

農道：１４．７km

ため池：１箇所

⑶　その他設備

２　地域の共同活動で行う保全管理活動

⑴　農用地について行う活動

・遊休農地について行う活動

・畦畔、法面、防風林の草刈

⑵　水路、農道、ため池について行う活動

・水路の草刈

・水路の泥上げ

・農道の草刈

・ため池の草刈

⑶　その他施設について行う活動

３　地域の共同活動の実施体制

⑴　組織の構成員、意思決定方法

〇構成員

・担い手農家９人、地域住民３人

〇意思決定方法

・総会の議決により決定

⑵　構成員の役割分担

①　農用地について行う活動

遊休農地発生防止のための保全活動：構成員のうち、担い手農家

畦畔・農用地法面等の草刈り：構成員のうち、担い手農家

②　水路、農道、ため池について行う活動

構成員のうち、担い手農家

③　その他施設について行う活動

構成員のうち、担い手農家

4　地域農家の担い手の育成・確保

⑴　担い手農家の育成、確保

今後の地域の中心となる担い手は存在するが、十分でないため、新たな担い手を創出する。

⑵　農地の利用集積

担い手に集約・集積化する。

5　適切な保全管理に向けて取り組む活動・方策

・高齢化の進行に伴う高齢農家の農用地に係る管理作業
・担い手との連携強化、担い手の人材・機材を有効活用した活動の実施
・農業者（入り作農家、土地持ち非農家を含む）による検討会の開催

古　屋　港

知

多

市

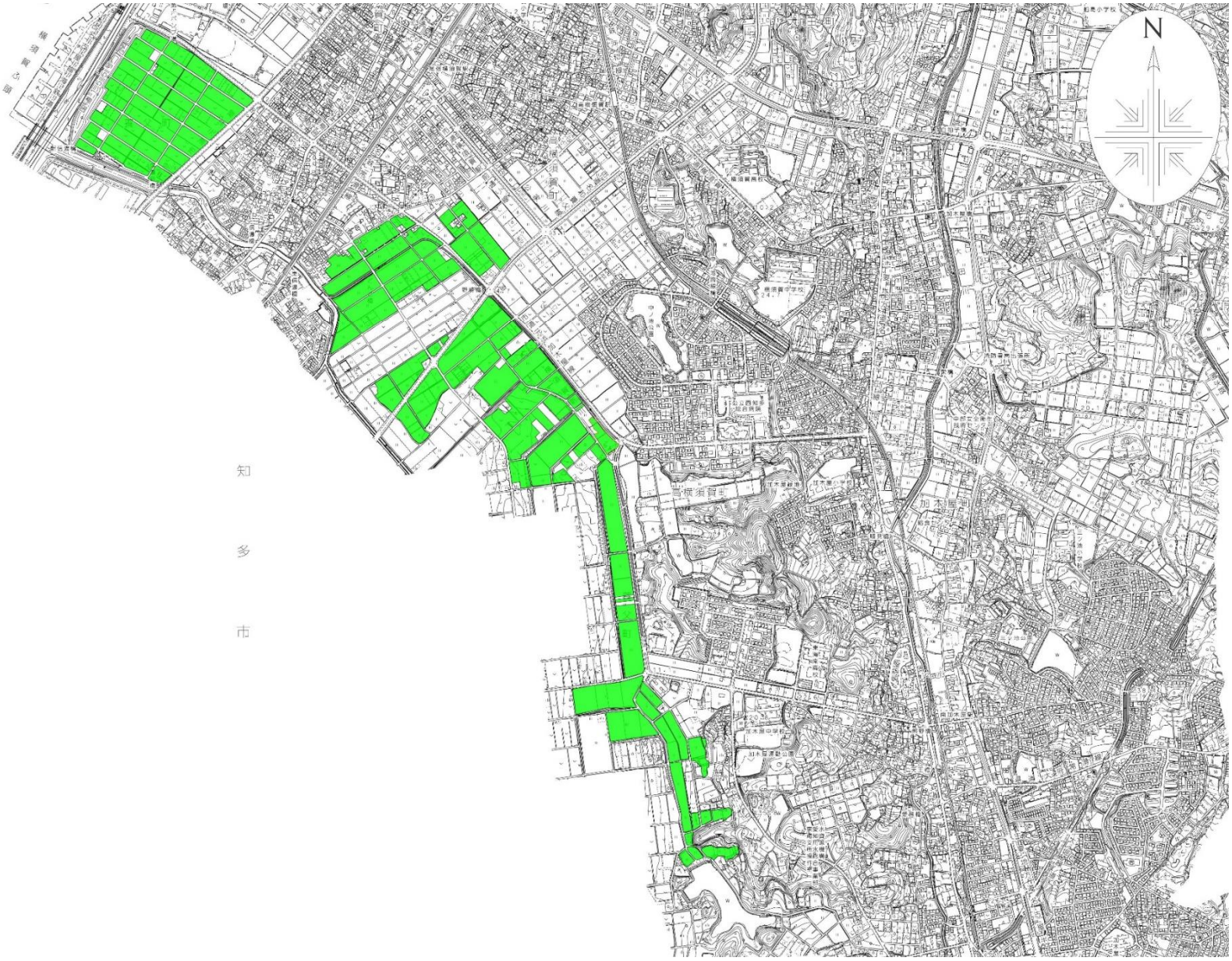

別紙２

木田環境保全協議会地域資源保全管理構想

（令和3年4月作成）

1.地域で保全管理していく農用地及び施設

(1)　農用地

田　3　ha

畑　12ha

（農用地の範囲・位置は別紙のとおり）

(2)　水路、農道、ため池

水路　9.2km　（開水路1.5m、パイプライン7.7km）

農道　4.4km

ため池　1箇所

（施設の範囲・位置は別紙のとおり）

(3)　その他施設等

該当なし

2.地域の共同活動で行う保全管理活動

(1)　農用地について行う活動

・遊体農地等の発生状況の把握	毎年1回(5月)
・遊休農地発生防止のための保全活動	毎年1回(5月)
・畦畔・農用地法面の草刈	毎年2回(5、9月)
・異常気象時の見回り	洪水、台風、地震等の発生後
・応急措置	見回りの結果に応じて実施時期を決定

（活動の範囲は別紙のとおり）

(2)水路、農道、ため池について行う活動

①　水路

・水路の草刈	毎年2回(6、2月)
・水路の泥上げ	点検結果に応じて実施時期を決定
・施設の適正管理	点検結果に応じて実施時期を決定
・異常気象時の見回り	洪水、台風、地震等の発生後
・応急措置	見回りの結果に応じて実施時期を決定

（活動の範囲は別紙のとおり）

② 農道

・路肩、法面の草刈　　毎年2回(5・9月)

・側溝の泥上げ　　点検結果に応じて実施時期を決定

・施設の適正管理(農道の路面維持)　　点検結果に応じて実施時期を決定

・異常気象時の見回り　　洪水、台風、地震等の発生後

・応急措置　　見回りの結果に応じて実施時期を決定

(活動の範囲は別紙のとおり)

③ ため池

・ため池の草刈　　毎年2回(5・9月)

・ため池の泥上げ　　点検結果に応じて実施時期を決定

・施設の適正管理（配水操作)　　毎年1回(5月)

・異常気象時の見回り　　洪水、台風、地震等の発生後

・応急措置　　見回りの結果に応じて実施時期を決定

(3) その他施設について行う活動

該当なし

3.地域の共同活動の実施体制

(1) 組織の構成員、意思決定方法

・組織の構成員は別紙のとおりとする。

・組織の意思決定は総会により行う。

(2) 構成員の役割分担

構成員区分 / 活動項目	農業者担い手	農業者担い手以外	土地持ち非農家	地域住民	その他

① 農用地について行う活動					
遊休農地等の発生状況の把握	■	■	□	□	□
遊休農地発生防止のための保全活動	■	■	■	□	□
畦畔・農用地法面の草刈	■	■	□	□	□
異常気象時の見回り	■	■	□	□	□
応急措置	■	■	□	□	□
② 水路、農道、ため池について行う活動					
1)水路					
水路の草刈	■	■	■	□	□
水路の泥上げ	■	■	□	□	□
施設の適正管理(かんがい期前の注水)	■	■	□	□	□
異常気象時の見回り	■	■	□	□	□
応急措置	■	■	□	□	□
2)農道					
路肩、法面の草刈	■	■	■	□	□
側溝の泥上げ	■	■	□	□	□
施設の適正管理(農道の路面維持)	■	■	□	□	□
異常気象時の見回り	■	■	□	□	□
応急措置	■	■	□	□	□
3)ため池					
ため池の草刈	■	■	■	□	□
ため池の泥上げ	■	■	□	□	□
ため池の適正管理	■	■	□	□	□
異常気象時の見回り	■	■	□	□	□
応急措置	■	■	□	□	□

4. 地域農業の担い手の育成・確保

(1) 担い手農家の育成・確保

【現状】

令和２年度における認定農業者数は、家族経営１経営体。

担い手はいるが、十分ではない。

【目標】

農家子弟だけでなく、新たに農業経営をする青年等を確保するため、愛知県やあいち知多農業協同組合と連携し、青年等就農計画作成指導及び認定手続きを実施して、経営の早期安定のために、青年等就農資金等の活用を図ることを目標とする。

新規就農者を１年ごとに３経営体増やしていく事を目標とする。

⑵農地の利用集積

【現状】

担い手の農地集積率が１割と低位に留まっている

【目標】

農地中間管理機構と市、ＪＡが連携して話し合いを進め、地域内の分散錯綜した農地について面的集積を図りつつ担い手に集積することとし、令和７年における担い手集積率６０％を目指す。

5.適切な保全管理に向けて取り組む活動・方策

【今後の課題、目指すべき姿】

・構成員の高齢化、非農業者の増加により、草刈りなどの地域資源の保全刈活動への参加者が減少しており、少ない人数でも効率的に活動が行えるような取り組みを強化することが必要である。

・離農や後継者も減少し耕作放棄地の発生又は、地区近隣の道路の整備により、農地の転用も増加し、農業・農地を維持管理する体制を構築するため、地区内のコミュニケーションを深める必要がある。

・農地整備を要求し、農業がしやすい環境にして、現状維持若しくは、将来的に農業従事者も増やし、農地の保全を守ることが必要である。

【取り組むべき活動・方策】

・３の⑵の役を利分担に基づき地域資源の保全管理を図る。

・東海市又はＪＡの協力を得て農業者以外の方でも、農業のアドバイスを受ける機会をもち、容易く作物を作る方法で遊休農地にならないように、農地の有効活用をする。

・地区内の農地、ため池等施設への不法投棄が増えているので、看板や市の広報に、活動組織が地域を守る取り組みをしていることの紹介をして、地域ぐるみで美化に取り組む。

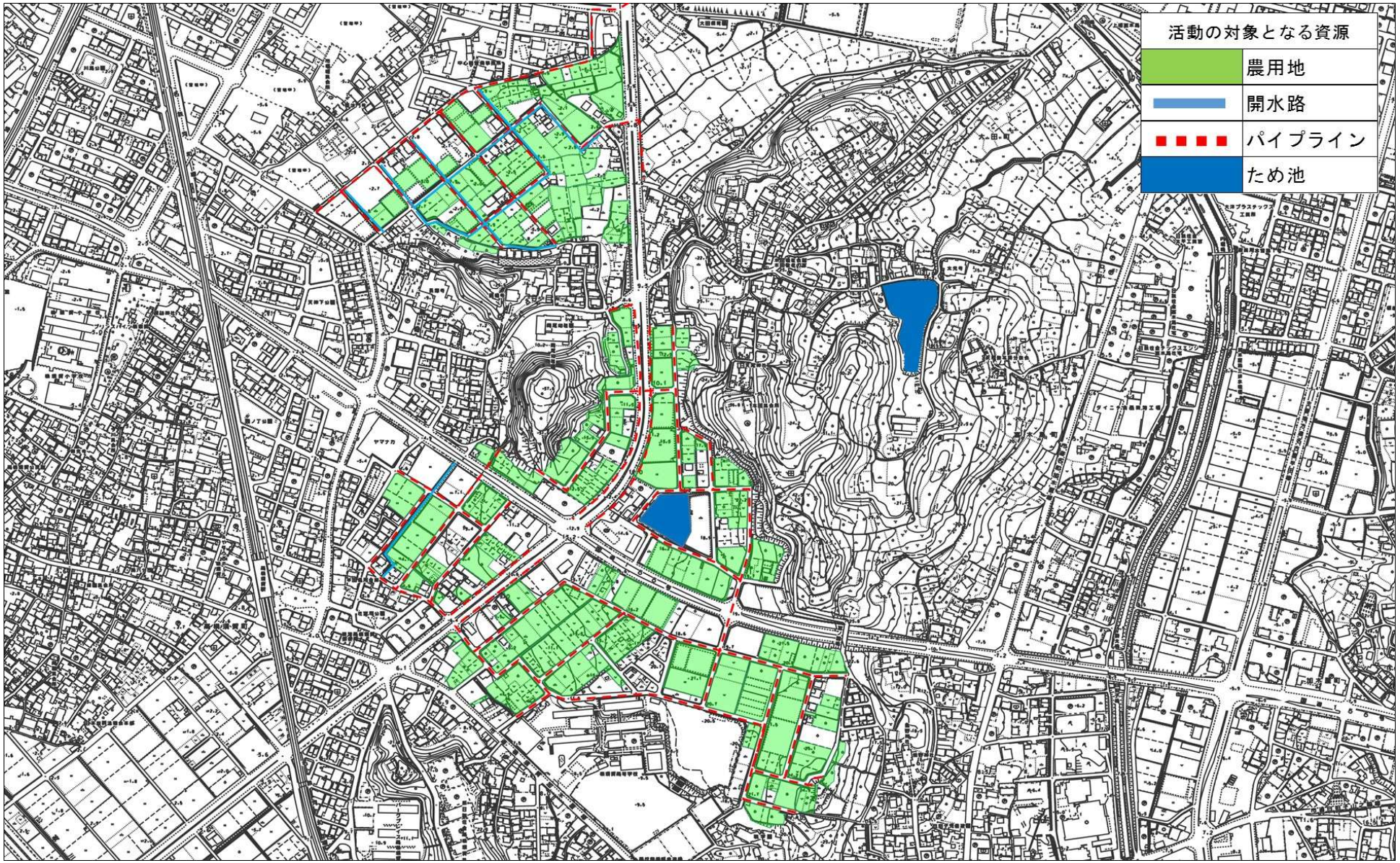
活動の対象となる資源
農用地
開水路
パイプライン
ため池

4　地域内の農業を担う者一覧（目標地図に位置付ける者）　　別紙3

	属性	農業を担う者（氏名・名称）	現状					10年後（目標年度：令和 16 年度）						
			経営作目等	経営面積		作業受託面積		経営作目等	経営面積		作業受託面積		目標地図上の表示	備考
1	認農		水稲	1.29	ha		ha	水稲	1.29	ha		ha	S3	
2	到達		球根、タマネギ	0.29	ha		ha	球根、タマネギ	0.29	ha		ha	S4	
3	到達		チンゲンサイ、水菜、小松菜、カブ、ブルーベリー、ミカン	0.55	ha		ha	チンゲンサイ、水菜、小松菜、カブ、ブルーベリー、ミカン	0.55	ha		ha	S5	
4	到達		ミカン	0.75	ha		ha	ミカン	0.75	ha		ha	S6	
5	到達		ミカン	0.75	ha		ha	ミカン	0.75	ha		ha	S7	
6	到達		フキ	0.15	ha		ha	フキ	0.15	ha		ha	S9	
7	到達		観葉植物	0.26	ha		ha	観葉植物	0.26	ha		ha	S11	
8	到達		ケイトウ、ミカン	1.31	ha		ha	ケイトウ、ミカン	1.31	ha		ha	S12	
9	到達		ミカン、ブルーベリー	2.31	ha		ha	ミカン、ブルーベリー	2.31	ha		ha	S13	
10	認農		水稲	0.96	ha		ha	水稲	0.96	ha		ha	S14	
11	到達		ケイトウ、タマネギ	0.27	ha		ha	ケイトウ、タマネギ	0.27	ha		ha	S15	
12	到達		水稲、ミカン	0.26	ha		ha	水稲、ミカン	0.26	ha		ha	S16	
13	認就		ブドウ	0.4	ha		ha	ブドウ	0.4	ha		ha	S17	
14	到達		タマネギ、花卉	0.37	ha		ha	タマネギ、花卉	0.37	ha		ha	S18	
15	認農		セリ	0.48	ha		ha	セリ	0.48	ha		ha	S19	
16	認農		イチゴ、ブドウ	1.06	ha		ha	イチゴ、ブドウ	1.06	ha		ha	S20	
17	認農		ナス	0.2	ha		ha	ナス	0.2	ha		ha	S22	
18	認農		切花、タマネギ	0.12	ha		ha	切花、タマネギ	0.12	ha		ha	S24	
19	利用者		野菜	0.11	ha		ha	野菜	0.11	ha		ha	S26	

20	到達		水稲	0.32	ha		ha	水稲	0.32	ha		ha	S27	
21	到達		ブドウ	0.22	ha		ha	ブドウ	0.22	ha		ha	S32	
22	到達		タマネギ、水稲	0.09	ha		ha	タマネギ、水稲	0.09	ha		ha	S33	
23	到達		ブルーベリー	0.02	ha		ha	ブルーベリー	0.02	ha		ha	S38	
24	到達		水稲、タマネギ	0.44	ha		ha	水稲、タマネギ	0.44	ha		ha	S39	
25	到達		タマネギ	0.54	ha		ha	タマネギ	0.54	ha		ha	S40	
26	到達		球根、タマネギ	0.07	ha		ha	球根、タマネギ	0.07	ha		ha	S41	
27	到達		水稲、タマネギ	0.06	ha		ha	水稲、タマネギ	0.06	ha		ha	S42	
28	到達		水稲	1.65	ha		ha	水稲	1.65	ha		ha	S44	
29	到達		水稲	0.19	ha		ha	水稲	0.19	ha		ha	S46	
30	到達		水稲	0.14	ha		ha	水稲	0.14	ha		ha	S48	
31	到達		タマネギ	0.66	ha		ha	タマネギ	0.66	ha		ha	S50	
32	到達		タマネギ	0.33	ha		ha	タマネギ	0.33	ha		ha	S51	
33	到達		観葉植物	0.18	ha		ha	観葉植物	0.18	ha		ha	S52	
34	到達		水稲、フキ、タマネギ	1.19	ha		ha	水稲、フキ、タマネギ	1.19	ha		ha	S54	
35	利用者		野菜	0.06	ha		ha	野菜	0.06	ha		ha	S55	
36	利用者		タマネギ	0.05	ha		ha	タマネギ	0.05	ha		ha	S57	
37	到達		洋ラン	0.32	ha		ha	洋ラン	0.32	ha		ha	S58	
38	利用者		野菜	0.04	ha		ha	野菜	0.04	ha		ha	S61	
39	到達		水稲	0.22	ha		ha	水稲	0.22	ha		ha	S62	
40	到達		タマネギ	0.12	ha		ha	タマネギ	0.12	ha		ha	S64	

41	到達		水稲、イチジク、ミカン	0.17	ha		ha	水稲、イチジク、ミカン	0.17	ha		ha	S66	
42	到達		大豆、タマネギ、カボチャ	0.58	ha		ha	大豆、タマネギ、カボチャ	0.58	ha		ha	S67	
43	利用者		タマネギ、花卉	0.17	ha		ha	タマネギ、花卉	0.17	ha		ha	S68	
44	利用者		タマネギ、イチジク	0.15	ha		ha	タマネギ、イチジク	0.15	ha		ha	S69	
45	到達		野菜、ミカン	0.16	ha		ha	野菜、ミカン	0.16	ha		ha	S70	
46	到達		タマネギ、ミカン	0.12	ha		ha	タマネギ、ミカン	0.12	ha		ha	S71	
47	到達		椎茸	0.25	ha		ha	椎茸	0.25	ha		ha	S72	
48	到達		洋ラン	0.1	ha		ha	洋ラン	0.1	ha		ha	S73	
49	到達		花卉	0.16	ha		ha	花卉	0.16	ha		ha	S74	
50	到達		タマネギ、水稲等	0.05	ha		ha	タマネギ、水稲等	0.05	ha		ha	S75	
51	利用者		野菜・果樹等	0.03	ha		ha	野菜・果樹等	0.03	ha		ha	S76	
52	到達		ネギ、ニンニク、サトイモ、タマネギ、蔬菜類	0.06	ha		ha	ネギ、ニンニク、サトイモ、タマネギ、蔬菜類	0.06	ha		ha	S77	
53	到達		水稲、タマネギ	1.13	ha		ha	水稲、タマネギ	1.13	ha		ha	S78	
54	利用者		水稲、イチジク	0.1	ha		ha	水稲、イチジク	0.1	ha		ha	S81	
55	到達		フキ	0.25	ha		ha	フキ	0.25	ha		ha	S83	
56	到達		水稲、ミカン、カキ	0.55	ha		ha	水稲、ミカン、カキ	0.55	ha		ha	S84	
57	到達		水稲、梅、野菜	0.34	ha		ha	水稲、梅、野菜	0.34	ha		ha	S85	
58	到達		水稲、梅	0.42	ha		ha	水稲、梅	0.42	ha		ha	S86	
59	到達		水稲、野菜等	0.13	ha		ha	水稲、野菜等	0.13	ha		ha	S87	
60	到達		水稲、ミカン、タマネギ	0.19	ha		ha	水稲、ミカン、タマネギ	0.19	ha		ha	S88	
61	到達		水稲、タマネギ	0.4	ha		ha	水稲、タマネギ	0.4	ha		ha	S89	

62	到達		水稲、ナス、トマト、タマネギ	0.4	ha		ha	水稲、ナス、トマト、タマネギ	0.4	ha		ha	S90	
63	利用者		水稲、野菜	0.21	ha		ha	水稲、野菜	0.21	ha		ha	S91	
64	到達		水稲、タマネギ	0.43	ha		ha	水稲、タマネギ	0.43	ha		ha	S92	
65	到達		水稲、タマネギ	0.18	ha		ha	水稲、タマネギ	0.18	ha		ha	S93	
66	利用者		野菜・果樹等	0.11	ha		ha	野菜・果樹等	0.11	ha		ha	S94	
67	到達		水稲、果樹等	0.54	ha		ha	水稲、果樹等	0.54	ha		ha	S95	
68	到達		野菜・果樹等	0.31	ha		ha	野菜・果樹等	0.31	ha		ha	S96	
69	到達		水稲、ミカン	0.36	ha		ha	水稲、ミカン	0.36	ha		ha	S98	
70	到達		野菜・果樹等	0.31	ha		ha	野菜・果樹等	0.31	ha		ha	S99	
71	到達		水稲、タマネギ	0.06	ha		ha	水稲、タマネギ	0.06	ha		ha	S101	
72	利用者		野菜・果樹等	0.03	ha		ha	野菜・果樹等	0.03	ha		ha	S102	
73	利用者		野菜・果樹等	0.03	ha		ha	野菜・果樹等	0.03	ha		ha	S103	
74	到達		花卉	0.45	ha		ha	花卉	0.45	ha		ha	S104	
75	認農		ナス	0.55	ha		ha	ナス	0.55	ha		ha	S105	
76	到達		タマネギ	0.33	ha		ha	タマネギ	0.33	ha		ha	S106	
77	利用者		水稲、タマネギ	0.14	ha		ha	水稲、タマネギ	0.14	ha		ha	S107	
78	利用者		タマネギ、サトイモ、サツマイモ、ブドウ、トウガン	0.27	ha		ha	タマネギ、サトイモ、サツマイモ、ブドウ、トウガン	0.27	ha		ha	S108	
79	利用者		野菜・果樹等	0.36	ha		ha	野菜・果樹等	0.36	ha		ha	S109	
80	到達		野菜・果樹等	0.48	ha		ha	野菜・果樹等	0.48	ha		ha	S110	
81	到達		水稲、ミカン、ブドウ	0.02	ha		ha	水稲、ミカン、ブドウ	0.02	ha		ha	S112	
82	利用者		野菜・果樹等	0.07	ha		ha	野菜・果樹等	0.07	ha		ha	S113	

83	到達		水稲	0.3	ha		ha	水稲	0.3	ha		ha	S114	
84	利用者		野菜・果樹等	0.09	ha		ha	野菜・果樹等	0.09	ha		ha	S115	
85	利用者		野菜・果樹等	0.19	ha		ha	野菜・果樹等	0.19	ha		ha	S116	
86	到達		水稲、柿、ミカン、サツマイモ	0.19	ha		ha	水稲、柿、ミカン、サツマイモ	0.19	ha		ha	S117	
87	認農		ミカン、タマネギ	0.1	ha		ha	ミカン、タマネギ	0.1	ha		ha	S118	
88	利用者		ナス、キュウリ、野菜類	0.07	ha		ha	ナス、キュウリ、野菜類	0.07	ha		ha	S120	
89	到達		水稲、ミカン、ブルーベリー、柿、野菜等	0.15	ha		ha	水稲、ミカン、ブルーベリー、柿、野菜等	0.15	ha		ha	S121	
90	到達		イチジク	1.32	ha		ha	イチジク	1.32	ha		ha	S122	
91	到達		水稲、柿	0.18	ha		ha	水稲、柿	0.18	ha		ha	S123	
92	利用者		水稲、タマネギ	0.11	ha		ha	水稲、タマネギ	0.11	ha		ha	S124	
93	到達		水稲、ミカン、タマネギ	0.28	ha		ha	水稲、ミカン、タマネギ	0.28	ha		ha	S125	
94	到達		水稲、野菜類、ミカン、ブドウ	0.32	ha		ha	水稲、野菜類、ミカン、ブドウ	0.32	ha		ha	S126	
95	利用者		野菜・果樹等	0.03	ha		ha	野菜・果樹等	0.03	ha		ha	S127	
96	到達		ユリ、ケイトウ	0	ha		ha	ユリ、ケイトウ	0.25	ha		ha	S128	
97	認就		イチジク	0	ha		ha	イチジク	0.05	ha		ha	S129	
98	認就		ナス	0	ha		ha	ナス	0.17	ha		ha	S130	
99	認農		ナス	0.74	ha		ha	ナス	0.74	ha		ha	S131	
100	到達		野菜・果樹等	0.49	ha		ha	野菜・果樹等	0.49	ha		ha	S132	
101	到達		野菜・果樹等	0.26	ha		ha	野菜・果樹等	0.26	ha		ha	S134	
102	到達		野菜・果樹等	0.71	ha		ha	野菜・果樹等	0.71	ha		ha	S135	
103	到達		野菜・果樹等	0.16	ha		ha	野菜・果樹等	0.16	ha		ha	S136	

104	利用者		野菜・果樹等	0.15	ha		ha	野菜・果樹等	0.15	ha		ha	S137	
105	到達		トマト	0.57	ha		ha	トマト	0.57	ha		ha	S138	
106	到達		野菜・果樹等	0.21	ha		ha	野菜・果樹等	0.21	ha		ha	S139	
107	利用者		野菜・果樹等	0.07	ha		ha	野菜・果樹等	0.07	ha		ha	S140	
108	到達		野菜・果樹等	0.21	ha		ha	野菜・果樹等	0.21	ha		ha	S141	
109	到達		野菜・果樹等	0.3	ha		ha	野菜・果樹等	0.3	ha		ha	S142	
110	利用者		野菜・果樹等	0.12	ha		ha	野菜・果樹等	0.12	ha		ha	S143	
111	到達		野菜・果樹等	0.3	ha		ha	野菜・果樹等	0.3	ha		ha	S144	
112	到達		野菜・果樹等	0.38	ha		ha	野菜・果樹等	0.38	ha		ha	S145	
113	到達		水稲、フキ、タマネギ	1.19	ha		ha	水稲、フキ、タマネギ	1.19	ha		ha	S146	
114	到達		タマネギ	0.09	ha		ha	タマネギ	0.09	ha		ha	S147	
115	到達		野菜・果樹等	0.4	ha		ha	野菜・果樹等	0.4	ha		ha	S148	
116	到達		野菜・果樹等	0.06	ha		ha	野菜・果樹等	0.06	ha		ha	S149	
117	到達		野菜・果樹等	0.09	ha		ha	野菜・果樹等	0.09	ha		ha	S150	
118	利用者		野菜・果樹等	0.19	ha		ha	野菜・果樹等	0.19	ha		ha	S151	
119	到達		ミカン	0.46	ha		ha	ミカン	0.46	ha		ha	S152	
120	利用者		野菜・果樹等	0.12	ha		ha	野菜・果樹等	0.12	ha		ha	S153	
121	利用者		野菜・果樹等	0.03	ha		ha	野菜・果樹等	0.03	ha		ha	S154	
122	利用者		野菜・果樹等	0.05	ha		ha	野菜・果樹等	0.05	ha		ha	S155	
123	利用者		野菜・果樹等	0.05	ha		ha	野菜・果樹等	0.05	ha		ha	S156	
124	到達		野菜・果樹等	0.25	ha		ha	野菜・果樹等	0.25	ha		ha	S157	

125	利用者		野菜・果樹等	0.02	ha		ha	野菜・果樹等	0.02	ha		ha	S158	
126	到達		野菜・果樹等	0.4	ha		ha	野菜・果樹等	0.4	ha		ha	S159	
127	到達		タマネギ	0.35	ha		ha	タマネギ	0.35	ha		ha	S160	
128	利用者		野菜・果樹等	0.05	ha		ha	野菜・果樹等	0.05	ha		ha	S161	
129	利用者		野菜・果樹等	0.07	ha		ha	野菜・果樹等	0.07	ha		ha	S162	
130	利用者		野菜・果樹等	0.2	ha		ha	野菜・果樹等	0.2	ha		ha	S163	
131	利用者		野菜・果樹等	0.14	ha		ha	野菜・果樹等	0.14	ha		ha	S164	
132	到達		野菜・果樹等	0.29	ha		ha	野菜・果樹等	0.29	ha		ha	S165	
133	利用者		野菜・果樹等	0.04	ha		ha	野菜・果樹等	0.04	ha		ha	S166	
134	利用者		野菜・果樹等	0.21	ha		ha	野菜・果樹等	0.21	ha		ha	S167	
135	利用者		野菜・果樹等	0.13	ha		ha	野菜・果樹等	0.13	ha		ha	S168	
136	利用者		野菜・果樹等	0.19	ha		ha	野菜・果樹等	0.19	ha		ha	S169	
137	到達		野菜・果樹等	1.17	ha		ha	野菜・果樹等	1.17	ha		ha	S170	
138	利用者		野菜・果樹等	0.14	ha		ha	野菜・果樹等	0.14	ha		ha	S171	
139	到達		トウガン	0.13	ha		ha	トウガン	0.13	ha		ha	S172	
140	利用者		野菜・果樹等	0.08	ha		ha	野菜・果樹等	0.08	ha		ha	S173	
141	利用者		野菜・果樹等	0.04	ha		ha	野菜・果樹等	0.04	ha		ha	S174	
142	利用者		野菜・果樹等	0.03	ha		ha	野菜・果樹等	0.03	ha		ha	S175	
143	到達		タマネギ	0.18	ha		ha	タマネギ	0.18	ha		ha	S176	
144	到達		ナス	0.08	ha		ha	ナス	0.08	ha		ha	S177	
145	到達		花卉	0.4	ha		ha	花卉	0.4	ha		ha	S178	

146	利用者		野菜・果樹等	0.06	ha		ha	野菜・果樹等	0.06	ha		ha	S179	
147	認農		ミカン	2.14	ha		ha	ミカン	2.14	ha		ha	S180	
148	利用者		野菜・果樹等	0.18	ha		ha	野菜・果樹等	0.18	ha		ha	S181	
149	到達		タマネギ	0.09	ha		ha	タマネギ	0.09	ha		ha	S182	
150	利用者		野菜・果樹等	0.1	ha		ha	野菜・果樹等	0.1	ha		ha	S183	
151	利用者		野菜・果樹等	0.03	ha		ha	野菜・果樹等	0.03	ha		ha	S184	
152	利用者		野菜・果樹等	0.1	ha		ha	野菜・果樹等	0.1	ha		ha	S185	
153	利用者		野菜・果樹等	0.08	ha		ha	野菜・果樹等	0.08	ha		ha	S186	
154	到達		野菜・果樹等	0.26	ha		ha	野菜・果樹等	0.26	ha		ha	S187	
155	利用者		野菜・果樹等	0.03	ha		ha	野菜・果樹等	0.03	ha		ha	S188	
156	利用者		野菜・果樹等	0.11	ha		ha	野菜・果樹等	0.11	ha		ha	S189	
157	到達		野菜・果樹等	0.24	ha		ha	野菜・果樹等	0.24	ha		ha	S190	
158	利用者		野菜・果樹等	0.03	ha		ha	野菜・果樹等	0.03	ha		ha	S191	
159	到達		野菜・果樹等	0.05	ha		ha	野菜・果樹等	0.05	ha		ha	S192	
160	利用者		野菜・果樹等	0.06	ha		ha	野菜・果樹等	0.06	ha		ha	S193	
161	到達		野菜・果樹等	0.07	ha		ha	野菜・果樹等	0.07	ha		ha	S194	
162	利用者		野菜・果樹等	0.02	ha		ha	野菜・果樹等	0.02	ha		ha	S195	
163	到達		野菜・果樹等	0.15	ha		ha	野菜・果樹等	0.15	ha		ha	S196	
164	利用者		野菜・果樹等	0.07	ha		ha	野菜・果樹等	0.07	ha		ha	S197	
165	利用者		野菜・果樹等	0.03	ha		ha	野菜・果樹等	0.03	ha		ha	S198	
166	利用者		野菜・果樹等	0.03	ha		ha	野菜・果樹等	0.03	ha		ha	S199	

167	到達		ミカン	0.98	ha		ha	ミカン	0.98	ha		ha	S200	
168	到達		野菜・果樹等	0.41	ha		ha	野菜・果樹等	0.41	ha		ha	S201	
169	到達		野菜・果樹等	0.57	ha		ha	野菜・果樹等	0.57	ha		ha	S202	
170	到達		野菜・果樹等	1.37	ha		ha	野菜・果樹等	1.37	ha		ha	S203	
171	到達		野菜・果樹等	0.31	ha		ha	野菜・果樹等	0.31	ha		ha	S204	
172	利用者		野菜・果樹等	0.12	ha		ha	野菜・果樹等	0.12	ha		ha	S205	
173	到達		野菜・果樹等	0.09	ha		ha	野菜・果樹等	0.09	ha		ha	S206	
174	到達		ミカン	0.04	ha		ha	ミカン	0.04	ha		ha	S207	
175	利用者		野菜・果樹等	0.07	ha		ha	野菜・果樹等	0.07	ha		ha	S208	
176	利用者		野菜・果樹等	0.25	ha		ha	野菜・果樹等	0.25	ha		ha	S209	
177	利用者		野菜・果樹等	0.1	ha		ha	野菜・果樹等	0.1	ha		ha	S210	
178	利用者		野菜・果樹等	0.08	ha		ha	野菜・果樹等	0.08	ha		ha	S211	
179	利用者		野菜・果樹等	0.08	ha		ha	野菜・果樹等	0.08	ha		ha	S212	
180	到達		野菜・果樹等	0.04	ha		ha	野菜・果樹等	0.04	ha		ha	S213	
181	利用者		野菜・果樹等	0.12	ha		ha	野菜・果樹等	0.12	ha		ha	S214	
182	到達		野菜・果樹等	0.3	ha		ha	野菜・果樹等	0.3	ha		ha	S215	
183	到達		野菜・果樹等	0.51	ha		ha	野菜・果樹等	0.51	ha		ha	S216	
184	到達		野菜・果樹等	0.09	ha		ha	野菜・果樹等	0.09	ha		ha	S217	
185	到達		フキ	0.08	ha		ha	フキ	0.08	ha		ha	S218	
186					ha		ha			ha		ha		
187					ha		ha			ha		ha		