

TOKAI information

催し物・講座

図書館

✳中央図書館 ☎ 052-601-5335

◆お話友の会

時 2/15 (日)・22 (日)・28 (土)
14:30～15:00

対 幼児・低学年

内 絵本や紙芝居などの読み聞かせ

◆明佳幼稚園児作品展

時 2/17 (火) 13:00～3/3 (火)
10:00

場 2階展示コーナー

◆ひよこの会

時 2/20 (金) 11:00～11:20

対 未就園児

内 赤ちゃん絵本の読み聞かせなど

◆ちびっこ映画会

時 2/21 (土) 14:30～15:00

対 幼児・小学生

内 めいさくどうわ「シンデレラ」
「マッチウリの少女」「にんぎょひめ」

✳横須賀図書館 ☎ 0562-39-1222

◆あなたに贈るこの一冊

紹介したい図書館のおすすめ本を募集し、イベント参加者に貸し出します。

時 ①募集…2/15 (日)～3/8 (日)
②イベント…3/14 (土)～22 (日)

対 ①どなたでも
②利用者カードをお持ちの方

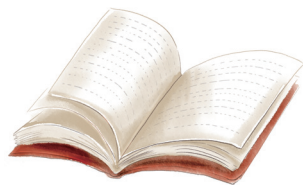

釜石フェア

時 2/18 (水)～23 (月)

場 観光物産プラザ

内 岩手県釜石市の特産品を販売

問 東海市観光物産プラザ

☎ 0562-77-2233



囀鳴広場企画展示 東海市のひなまつり

時 2/19 (木)～3/9 (月)

場 芸術劇場囀鳴広場

内 江戸時代のひな人形などを中心に、東海市のひなまつりを紹介

問 社会教育課

☎ 052-613-7833

0562-38-6425

フリーマーケット in よこすか

時 2/22 (日) 8:00～14:00

場 元浜公園

¥ 市内在住者の出店料は1,500円～
(そのほかの方は要問合せ)

申/問 リサイクルキティ&マーシーズへ

☎ 090-3839-5537

しあわせ村指定管理者 ☎ 052-689-1288

◆四季の星座 親子鑑賞会

時 2/28 (土) 18:30～20:00
〔予備日 3/1 (日)〕

場 保健福祉センター 3階視聴覚室
集合

内 モニュメント広場で冬の星座を鑑賞

定 30人 (先着順)

¥ 300円 (未就学児無料)

申 2/16 (月) 9:00～しあわせ村指定管理者へ

◆こどもパン教室

時 3/1 (日) 9:30～11:30

場 保健福祉センター

対 小中学生

内 焼きカレーパン・ミルクロール

定 12人 (先着順)

¥ 1,750円

申 2/16 (月) 9:00～しあわせ村指定管理者へ

◆ハッピーパン教室

時 3/11 (水)・12 (木)
9:45～12:00

場 保健福祉センター

対 高校生以上

内 焼きカレーパン・ミルクロール

定 各15人 (先着順)

¥ 各1,750円

申 2/16 (月) 9:00～しあわせ村指定管理者へ

◆コグニダンス運動教室

時 2/17、3/10・17の火曜日
11:00～12:00

場 健康ふれあい交流館

内 簡単なステップを覚える

¥ 各550円

申 随時、しあわせ村指定管理者へ

家庭園芸講座 果樹コース

時 2/28 (土) 10:00～12:00

場 農業センター

対 市内在住・在勤・在学者

内 ミカンの整枝・剪定

定 30人 (先着順)

¥ 340円

申/問 2/15 (日)～24 (火)に
QRコードまたは農業センターへ
☎ 052-601-8731

古書・文具の回収と フードドライブ

時 3/1 (日)～14 (土)
9:00～21:00

場 市民活動センター

内 古書・文具 (新品のみ) を回収し、
市内の福祉事業者などに寄付。フ
ードドライブも同時開催

他 引き取り条件はQRコードへ

問 (特非) まち・ネット・みんなの
広場

✉ machinet.tokai0046@gmail.com



市公式 SNS

イベント情報などを配信中！
まだ登録していない方は、
ぜひご登録ください！



▲ LINE



▲ X

きらめく桜とお花のレジン コースターを作ろう

時 3/8 (日)・14 (土)・15 (日)・
20 (金)・21 (土)・24 (火)～28 (土)
① 10:00～ ② 14:30～

場 ユウナルステーション

対 どなたでも (小学生以下は保護者
同伴)

内 桜や色とりどりのドライフラワー
やラメを使ってレジンコースターを
2つ作る

定 各6人 (先着100人)

¥ 500円

申/問 2/21 (土) 10:00～東海市
観光協会へ
☎ 0562-32-5149



発見！わが町探検隊

時 3/14 (土) 9:00～12:00

場 荒尾町周辺

対 市内在住・在勤・在学者 (小中学
生は保護者同伴)

内 細井平洲先生ゆかりの地や、荒尾
町にある文化財・史跡などの解説を
聞きながら歩く

定 40人 (先着順)

申 2/15 (日)～28 (土)に申込フォー
ムへ

問 社会教育課

☎ 052-613-7833

0562-38-6425

▲申込フォーム



2026 市民交流プラザまつり [3/14 (土) 開催]

◆市民活動センター

とき	内容	申し込み
10:00～12:00	講演会 「多様な人が活躍するまち育て」 ▲申込フォーム	要 (定員80人・ 先着順) 2/15 (日)～ 申込フォームまたは 市民活動センターへ
12:10～15:30	市で活動する団体の紹介・発表、体験コーナー (工作など)、菓子・パン・弁当の販売	不要

◆子育て総合支援センター

とき	内容
11:30～12:00	未就学児の親子を対象に、パネルシアター、体操、手遊びをする

問 市民活動センター ☎ 0562-32-3400

子育て総合支援センター ☎ 0562-85-6177



スポーツ

みんなでウォーキング



◆名和古墳群や氷上姉子神社など
約 3.6kmを歩く

時 2/22 (日) 9:30 ~ 10:00 受付
場 緑陽公園入口 (公園銘板付近)
対 市内在住・在勤・在学者
他 参加してスタンプを 5 個集めると、へいしゅうくんのピンバッジをプレゼント
問 南医療生活協同組合富木島診療所
☎ 052-601-8521

◆大池公園、大窪公園、加家公園の
コースを歩く

時 3/1 (日) 9:00 ~ 9:30 受付
場 大池公園管理事務所前集合
対 市内在住・在勤・在学者 (小学生以下は保護者同伴)
問 東海市施設管理協会 (大池公園管理事務所内)
☎ 052-603-4155



スタジオプログラム ラテンエアロ

時 日曜日 10:30 ~ 11:30
場 勤労センター
対 16 歳以上
内 音楽に合わせて骨盤から全身を動かす、姿勢を整える
定 25 人 (先着順)
¥ 500 円 / 回
問 勤労センター
☎ 0562-33-3377

ボッチャ体験会



時 3/15 (日) 10:00 ~ 12:00
(受付は 11:30 まで)
場 市民体育館
対 小学生以上 (小学生は保護者同伴)
申 / 問 3/2 (月) までに QR コードまたはスポーツ課へ (当日参加可)
☎ 052-613-7839
0562-38-6429

市民体育館に スポーツ指導員のいる日



QR コード▶
「個人利用のスケジュールを見る」へ

保健・福祉

福祉タクシー・リフト付 福祉タクシー助成券



介護タクシー加藤 (☎ 090-3152-8972) の福祉タクシー及びリフト付福祉タクシーが新たに利用できるようになりました。
問 社会福祉課
☎ 052-613-7653
0562-38-6276

その他

知多都市計画中新田地区 計画の変更案の縦覧



時 2/18 (水) ~ 3/4 (水)
場 都市計画課 (4 階)、市 HP
対 東海町六丁目及び七丁目の各一部
他 意見のある方は 3/4 (水) までに都市計画課へ意見書を提出
問 都市計画課
☎ 052-613-7807
0562-38-6398

ありがとうございます

◆志田勝己さんから三ツ池小学校へ児童用図書購入費として金 7 万円

募集します

少年少女発明クラブ 指導員



時 5 月以降の土曜日の午前中
年間 10 回程度
場 大田小学校
内 子どもたちへの工作指導
定 若干名
報酬 2,000 円 / 回
試験 あり (面接)
申 / 問 随時、申込フォームまたは規定用紙 (市 HP 掲載) を社会教育課 (6 階) へ
☎ 052-613-7834
0562-38-6427



◀申込フォーム

東海児童合唱団 体験レッスン



時 3/14 (土) 14:00 ~ 14:50
場 芸術劇場大練習室
内 第 28 期団員募集前の体験レッスン
対 年中児 ~ 小学生 (8 年 4 月時点)
申 3/5 (木) までに申込フォームへ
問 芸術劇場文化芸術課
☎ 0562-38-7030



◀申込フォーム



短時間勤務会計年度任用職員

職種	勤務場所	勤務時間	内容	定員	報酬 (時給)	問合先
学校用務員	①明倫小 ②緑陽小	① 4 月 1 日 ~ 9 年 3 月 31 日 月 ~ 金曜日のうち隔日 7:00 ~ 9:30 ② 9 月 1 日 ~ 9 年 3 月 31 日 月 ~ 金曜日 7:30 ~ 10:00 ※長期休業期間中は週 1 日程度	門、校舎の開錠、 学校環境整備など	各 1 人	1,340 円	学校教育課 ☎ 052-613-7832 0562-38-6422
学校給食 配膳員	①加木屋小 ②横須賀小	4 月 1 日 ~ 9 年 3 月 31 日 月 ~ 金曜日 ① 9:45 ~ 14:00 のうち 2 時間 ② 10:00 ~ 14:15 のうち 2 時間 ※長期休業期間中は 2 日程度	給食配膳・片付け 業務、配膳室の清 掃など	各 1 人	1,340 円	
障がい児 サポーター	小中学校	4 月 1 日 ~ 9 年 3 月 31 日 月 ~ 金曜日 8:15 ~ 16:00 のうち 6 時間 (学校により異なる)	障がいのある児童・ 生徒のサポートなど	若干名	1,490 円	学校教育課 ☎ 052-613-7831 0562-38-6421
学校生活 支援員	小学校	4 月 1 日 ~ 9 年 3 月 31 日 月 ~ 金曜日 8:15 ~ 15:10 のうち 5 時間 (学校により異なる)	学習や生活に支援 が必要な学級への サポートなど	若干名	1,490 円	
心の相談員 (養護教諭免 許状取得者)	小中学校	4 月 1 日 ~ 9 年 3 月 31 日 月 ~ 金曜日 8:00 ~ 15:00 のうち 5.5 時間 (学校により異なる)	保健室で児童・生 徒の相談応対など	若干名	1,560 円	
一般事務員	保育園 ・木庭 ・みどり ・明倫 ・富木島 ・横須賀 ・養父	月 ~ 金曜日のうち 3 日 8:30 ~ 16:30 のうち 5 時間	事務や軽作業の補 助など	各 1 人	1,320 円	幼児保育課 ☎ 052-613-7669 0562-38-6292

CATV 12ch 知多メディアス ハロー! とうかい

東海市 2/15 ~ 28

8:30 ~ 14:30 ~ 20:30 ~
カバディ! カバディ! カバディ!
~東海市がアジア競技大会の会場
予定地になります~ (再放送)



大府市 2/15 ~ 28

8:45 ~ 14:45 ~ 20:45 ~
歴史民俗資料館 昭和レトロにタイムスリップ

知多市 2/15 ~ 28

9:00 ~ 15:00 ~ 21:00 ~
梅子と学ぼう! 知多市の文化財 (再放送)

東浦町 2/15 ~ 28

9:15 ~ 15:15 ~ 21:15 ~
あったかいまちひがしうら

ハロー! とうかいは、市 HP から
もご覧になれます。また、DVD は
広報課でお貸ししています。
最新の 2 回分は、中央図
書館でもお貸ししています。



住民票等証明書コンビニ 交付サービス一時停止



時 2/24 (火) 17:30 ~ 27 (金)
6:30
問 市民窓口課
☎ 052-613-7596
0562-38-6237

市役所には手話通訳者がいます
9:00 ~ 17:00
(12:00 ~ 13:00 を除く)





- 東海市の風景（応募総数 41 点・敬称略）
グランプリ…豊川昌利「これぞ春爛漫」
準グランプリ…前田千春「雪の朝」
- 東海市の工場夜景（応募総数 39 点・敬称略）
グランプリ…広瀬 護「サーチライトの怪獣」
準グランプリ…鈴木陽美「鋼が舞う夜」
※ 2/24（火）まで観光物産プラザで展示

問 東海市観光協会 ☎ 0562-32-5149



▲東海市の風景グランプリ作品



▲東海市の工場夜景グランプリ作品



東海市創造の杜交流館を 利用しませんか？

個人
で

仲間
で

企業
で

▼利用予約・料金などは
こちら



多目的ギャラリー

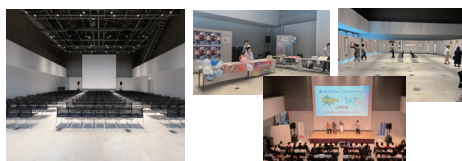

大型スクリーンあり
規模に応じて半面の利用も OK
備品利用の追加料金なし
飲食、アルコール OK

【貸出事例】企業パーティー、セミナー、イベント、展示会、映像上映

交流・イベント広場

電源あり・キッチンカー乗り入れ OK



【貸出事例】マルシェ、ミニライブ

収録・撮影スタジオ

撮影だけでなく、配信も可能

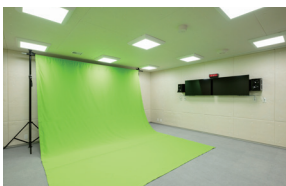

【貸出事例】企業映像、演劇練習、SNS 撮影、結婚式上映動画撮影

会議室 1・2・3

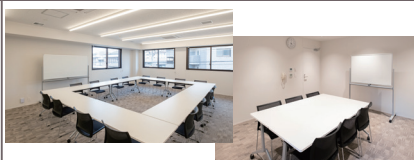

【貸出事例】サークル活動、企業研修

映像ホール 2



【貸出事例】子ども会、ゲーム、懇親会

映像編集室 1・2



防音なので楽器の練習も人気！



編集パソコンの利用は
追加料金なし

【貸出事例】
動画編集、動画視聴、リモート会議、楽器練習

多目的室



ミラー設置！

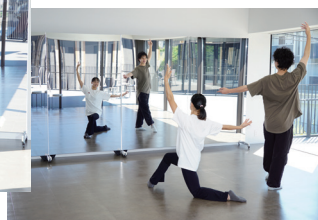

【貸出事例】
ダンス練習、演劇練習、フィットネス

無料駐車場

110 台

尾張横須賀駅

徒歩 3 分

施設見学など、お気軽にどうぞ！

横須賀町狐塚 11

休館日：毎月第2月曜日、年末年始

電話で

0562
32-5700

来館で

午前 9:00
|
午後 10:00

WEBで



バーチャル施設見学あり